Baneprogram I Nr 43 - 2024 I Pris kr 30

VARIG ORKLA ARENA

V75

Lørdag 23. november **1. løp kl 13.45**

HOVEDSAMARBEIDSPARTNER – DIAMANTEN:

VARIG ORKLA FORSIKRING

GULLPARTNERE:

Orkla Sparebank

Ability

Svorka

Orkel Direkte

ORKLAND KOMMUNE

myhr INTERIØR

Salvesen & Thams

SØLVPARTNERE:

RIIS BILGLASS

FLOW VVS – TRØNDELAG VVS - et selskap i FLOW Group

RUTA

RETURA Ditt lokale avfallsselskap MIDT

PCM SECURITY

FJØSSYSTEMER Bonden og dyrenes førstevalg

Markedsrådgiverne ST

SAMARBEIDSPARTNERE:

FAGTRYKK

Best

Hegle Regnskap AS

ORKLA STÅLKONSULT

Fagsnekker'n Robert Hilstad AS

AKERSHUS TRAKTOR

Bilbransjen Orkdal

Norgesfôr Orkla

EXIGO

Specsavers Orkanger

Wittusen & Jensen

G TRAVEL

Leder og innholdsfortegnelse

Winter is coming

Kalenderen og gradestokken viser at vinteren og kulden er her, men heldigvis varmer dagens V75 et travhjerte. Mange åpne løp innenfor V75 og en spennende duell allerede i V5-2 hvor Cabron og Maharasha braker sammen. Takk til dere tilreisende for at dere tar turen og viser frem de fine hesten deres!

Bjørn Garbergs Æresløp blir kjørt i dag for å hedre en levende legende, godt initiativ av Kvål Travlag som står for premiene! Travsporten er litt for dårlig på å hedre våre egne mens de fortsatt er aktiv. Min mening er at vi burde gjøre dette i større grad, kanskje får vi en endring på dette allerede neste år.
Alm Rau Jos Æresløp fikk nok hester meldt på overtid, dessverre har dette vært en gjenganger i flere årgangsløp med tynne felter og få hester meldt. Vi håper en egen 3-årsserie vil bidra til flere meldte til neste år, mer informasjon om denne kommer i januar.

Tilbake til overskriften, dere som er fan av Game of Thrones vet at winter is coming sies med en farefylt tone. For oss i driftsselskapet er vi spente på vinterne og de utfordringene som følger for oss som driver med utendørsidrett. Vi har forberedt oss så godt vi kan med de økonomiske rammene vi har. Håper at dere aktive har forståelse for at sommerbane ikke er mulig å forvente når gradestokken viser -15, men vi gjør vårt beste for at banen skal være så bra som overhodet mulig.

Når jeg skriver disse ordene er restauranten utsolgt, og vi gleder oss til å ta imot feststemte og travinteresserte gjester. Håper at mange vil bli med utover de sene nattetimer når Thomas Løseth kommer på scenen. Ønsker dere en fantastisk kveld på Varig Orkla Arena!

Geir

Innholdsfortegnelse

Velkommen til Varig Orkla Arena Side 4
Meny Den Hvite Hesten Side 5
Oversikt dagens løpsdag Side 6
Hvordan lese programmet Side 6
Spillguiden Side 8
Ponniløp Side 10
Baneprogram Side 12
V5 tips Side 13
V75 tips Side 17
Banerekorder Side 23
V4 tips Side 25
Banerekorder ponni Side 34
Informasjon hesteeiere, kusker og ryttere Side 35

Velkommen til Varig Orkla Arena!

Oversiktskart

1. Hovedinngang
2. H-Sport Fannrem
3. Tråkka
4. Racingstall
5. Parkering Stallringen
6. Rakbane
7. Stall 1
8. Oppsamlingsplass
9. Stall 3
10. Stall 2

Styret:

Trude T. Gulbrandsen (leder)
Paul I. Høiseth (nestleder)
Petter Baalsrud
Hans Tronstad
Bjørn Steinshaug
Ingrid Barlaup (vara)
Anna Berndtsson (vara)

Administrasjon

Geir Ivar Dahlum, Daglig leder
Tlf 901 96 550, geir.ivar.dahlum@travsport.no
Anne Mette Berg-Christiansen, Sportsleder
Tlf 988 38 684, anne.mette@travsport.no
Kenneth Eggan, Banemester
Tlf 916 06 618, post@kennetheggan.no
Sverre Smevik, Ass. banemester
Tlf 412 92 059, sverre.smevik@travsport.no

Tina Nypen, Forbundssekretær
Tlf 924 55 284, dnt.midtnorge@travsport.no

Kontaktopplysninger:

Adresse: Orkdalsveien 622, 7320 Fannrem
E-post: firmapost.voa@travsport.no
Telefon: 73 91 70 00
Bankgiro: konto: 4270 21 87537
www.varigorklaarena.no

Info publikum og spillere

Bespisning:
Restaurant Den Hvite Hesten er åpen hver løpsdag. På V75 er det spiseplikt i restauranten. Se meny neste side.

Travhjørnet holder åpent hver løpsdag for de aktive.

Nødsituasjon
Om brann og eventuell evakuering av tribune vil det bli annonsert av løpsleder/speaker over høyttakeranlegget. Publikum bes forholde seg til den informasjonen som blir gitt.

Spill på hest
Aldersgrense for å spille på hest er 18 år. Varig Orkla Arena er en digital arena hvor det kun kan spilles via mobil eller pc/nettbrett.
Wifi: Den Hvite Hesten **Passord:** varigorkla

Følg oss på sosiale media:

Varig Orkla Arena | varigorklaarena | varig.orkla.arena

Program selges på H-sport Fannrem, Best Fannrem og i baren i restauranten.

På forsiden er fjorårets vinner av Alm Rau Jos Æresløp, Best Vind

Neste løpsdag er fredag 29. november

DEN HVITE hesten

Meny

Buffet V75 23. november

VARME RETTER

Ribbe med surkål, Kjøttkaker i brun saus, Pizzastykker

Tilbehør:

Grønnsaker
Kokte poteter

KALDE RETTER

Røkt laks med potetsalat og kokte egg med majones.
Pastasalat vegetar
Grønn salat og dressing
Kyllingfilet med waldorfsalat
Brød og smør

DESSERT

Fromasj med bærsaus
Brownies med krem

Kaffe er inkludert på buffet
Kr 398,-

Buffet står framme fra kl 13:00 til kl 16:30

Drikke kan bestilles i bar og på QR

H - hvete, Sel - selleri, M - melk, Sk - skalldyr, F - fisk, E - egg, Soy - soya, Sen – sennep

Oversikt dagens løpsdag

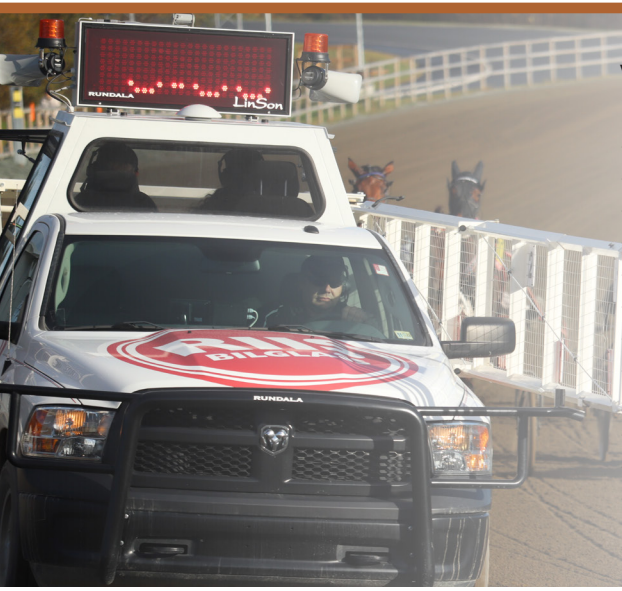

Viktige tidspunkt:

11.45	Vekta åpner
12.00	Travhjørnet åpner
12.30	Restauranten åpner
12.30	Ponniløp 1
13.00	Ponniløp 2
13.15	Startvognprøve
13.45	Første løp
14.10	V5 innlevering
15.00	V75 innlevering
16.10	V4 innlevering
16.55	Dagens Dobbel innlevering
18.00	Aftertrav

Hvordan lese programmet

Start ca. kl. 20.00

4. LØP

Formrader 5 siste starter

V75-1
V5A-3

ORKEL DIREKTES LØP
Varmblods
For 3-14-årige høyest 150.000 kr.
2300 m. Tillegg 20 m. ved vunnet 60.001 kr.
Premier: 50.000-25.000-15.000-10.000-6.000-4.000-4.000-4.000 (8 premier)

Mørke grønne

Vinner	Tvilling	Trippel	Plass

2024: 5 -1 -3 -0 -0 -16,5a -44 000 — 2023: 0 -0 -0 -0 -0 - -0 — Tot: 5 -1 -3 -0 -0

	RIVERDANCE BO (S)	**2300 1**		**17,7m**		**16,5am**						**44 000**	
1	3 år, brun v v. Raja Mirchi e. Robinia Face	M. Olsen		OA	07/07-07/1	2300	2	18,2			16		39
	v. Joke Face (S)	M. [illegible]		[illegible]	1[illegible]/2/7	[illegible]	[illegible]	[illegible]			1[illegible]		2
	Ann-Karin Rostad-Svein Jonli	M. [illegible]		[illegible]	0[illegible]/2/2	[illegible]	2	[illegible]			2[illegible]		6
OA	**Magne Olsen (T) Ann-Karin Rostad**	M. Olsen		OA	19/08-02/7	2320	2	17,7			16		28
	Svart m/sv.stolper.rød/gul/søl.søm.rek	A. Solhus		OA	01/09-03/6	2300	1	16,6a			18		28

1 2 3 4 5 6

2024: ant starter i år, ant 1., ant 2, ant3. og ant øvrige - raskeste tid - inntjent — Samme for 2023 — Samme totalt

HESTENS NAVN — **Distanse** — **Rekord volte og auto** — **Inntjent**

alder, farge, kjønn, hestens far, hestens mor
hestens morfar
Hestens eiere
Hestens kusk, (T) Hestens trener

Farge og kjennetegn på kuskens drakt

1 Tidligere kusk/rytter

2 Hvilken bane hesten har statrtet på

3 Dato - løp/startspor

4 Distanse

5 Plassering Tid, a=bilstart

6 Førstepremie i løpet Odds på hesten

Hestens nummer i løpet og hjemmebane

Informasjon om løpet, starttidspunkt, hvilket løpsnr, hvilke spill som inngår i løpet og farge på nummerskilt.

H-Sport Fannrem AS til salgs

En velutstyrt og godt innarbeidet hesteutstyrsbutikk selges på grunn av eiers sykdom. Kanskje landets mest komplette hesteutstyrsbutikk lokalisert sentralt på Varig Orkla Arena, med to fagutdannede salmakere.

- **Et stort, friskt og godt tilpasset varelager**
- **Verksted, med symaskiner og redskaper**
- **Reparasjoner av dekken, seletøy, båtkalesjer, telt m.v.**
- **Egenproduksjon – både til hestebransjen og industrielt.**
- **Avdeling med brodering, to datastyrte broderingsmaskiner**

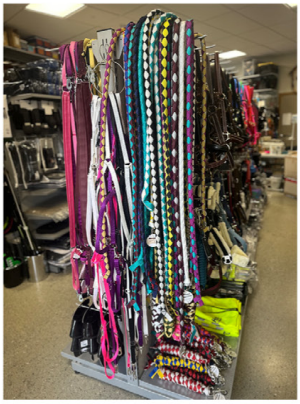

Henvendelse til:
Jenny M. Vangen, tlf. 926 44 698 eller
Reidar Samskott, tlf. 917 67 590

Spillguiden

For deg som er ny på travbanen eller ikke har mye erfaring med spill på hest har vi laget en liten hjelpeguide som skal gjøre det lettere for deg å komme i gang med egne spill.

Spill med måte og lykke til!

Steg 1

Logg deg inn på din konto hos www.rikstoto.no eller opprett ny bruker ved å følge QR-koden.

Steg 2

Trykk her

Og her

Og her

Scroll ned

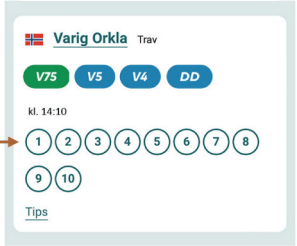

Velg 1. løp

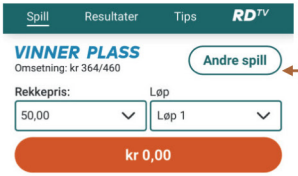

Trykk her og velg Vinner Plass

Vinner og plass er et enkelt og gøy spill for deg som er nybegynner. Finn den hesten eller hestene du vil spille på. Du får penger om hesten vinner eller blir blant de 3 første.

I neste steg får du en kjapp intro til hvordan å lese programmet.

Steg 3

Vi begynner med det grunnleggende, vil du ha mer info om hvordan du leser programmet, se side 7

Scroll ned på siden

Nr.	Hest	Vinner	Tillegg
1	Oryx Ragnhild Bjørnbeth	6,73	
2	Kayo M.E. Noralf P. Brækken	15,55	
3	Pernille Broadway Åsbjørn Tengsareid	7,43	
	20 meter tillegg		
4	Quiteontime Boye Ølstøren	39,63	20
5	Rolex Ravin Magne Olsen	9,14	20
6	Smashing You Dag-Sveinung Dalen	4,95	20
7	Kvåles Corona Mari Pallin Mjøen	22,84	20
8	Honky Tonk Women Thomas Mjøen	23,77	20

Ved å trykke på hesten får du opp mer info, dra sidelengs for enda mer

VARIG ORKLA ARENA

Steg 4

Når du har valgt den eller de hestene du vil spille på, trykker du på hestens nr. Du kan selv velge hvor mye du vil spille for i rullegardinen oppe til venstre hvor det står 50,00 som standard. Trykk kjøp og følg stegene for kjøp av spill.

Vi håper denne guiden har vært til hjelp og at du får en spennende dag på Varig Orkla Arena.

Lykke til!

2 måter å spille V75 på

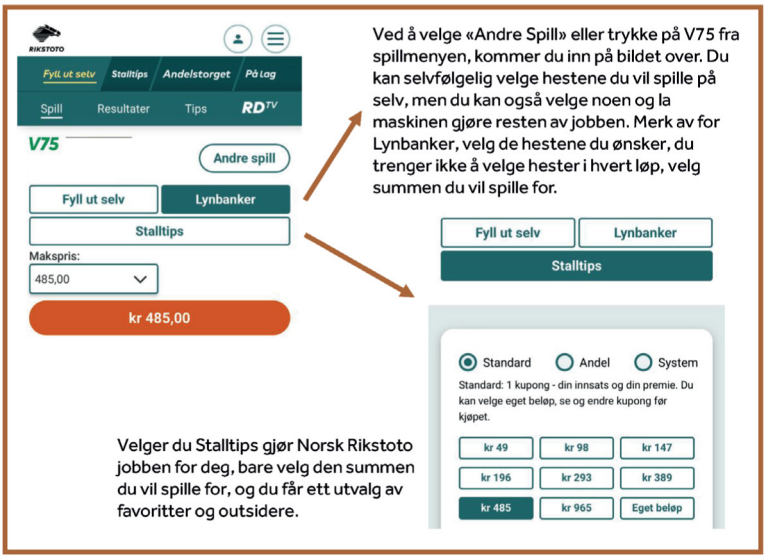

Ved å velge «Andre Spill» eller trykke på V75 fra spillmenyen, kommer du inn på bildet over. Du kan selvfølgelig velge hestene du vil spille på selv, men du kan også velge noen og la maskinen gjøre resten av jobben. Merk av for Lynbanker, velg de hestene du ønsker, du trenger ikke å velge hester i hvert løp, velg summen du vil spille for.

Velger du Stalltips gjør Norsk Rikstoto jobben for deg, bare velg den summen du vil spille for, og du får ett utvalg av favoritter og outsidere.

Start ca. kl. 12:30

Ponniløp

Orkla Sparebank
Kategorier: C, D, B
Distanse: 1720
Startmetode: Voltstart
Strek: 2,25

1

2024: 4 -0 -0 -1 -3 0 - 2023 0 -0 -0 -0 -0 -

GRACE (S) 1720 1

2.29,8 **425**

4 år Gul HP v. Petro (S)
e. Smedens Vendetta (S) v. Oscar Lilleås Berg
Oscar Lilleås Berg/Oscar Lilleås Berg
Blå m/gule stolper - armringer

Svensk Kusk	SV	12/07 -02	2	1640	-	2.37,0 G
Svensk Kusk	SV	09/08 -02	3	1620	-	2.38,5 G
Svensk Kusk	SV	11/08 -01	1	2160	4	2.32,2 G
Svensk Kusk	SV	07/09 -02	1	1680	-	DG
Svensk Kusk	SV	29/09 -01	2	1740	3	2.29,8 G

2

2024: 5 -1 -1 -0 -3 1025 -2.24,2 2023 0 -0 -0 -0 -0 -

H.G. DOTTER (S) . 2

2.28,0 **2.24,2a** **1.025**

3 år Svart HP v. Zlatan Nick (S)
e. Zitha (S) v. Mari Solberg Opdal
Mari Solberg Opdal/Mari Solberg Opdal
Svart/grønn m/reklame

Mari Solberg Opdal	OA	16/04 -01	5	1800	-	DG
Mari Solberg Opdal	SV	11/05 -02	5	1640	2	2.28,0 G
Mari Solberg Opdal	SV	27/06 -06	9	1700	5	2.28,9 G
Mari Solberg Opdal	OA	14/07 -02	6	1800	7	2.24,2 A R
Mari Solberg Opdal	OA	29/09 -06	4	1800	-	A STR

3

2024: 0 -0 -0 -0 -0 - 2023 6 -2 -2 -0 -21950 -2.24,0

CHASING STARLIGHT . 3

2.24,0 **2.32,5a** **10.750**

12 år Brun H v. Lojstas Starlight(S)
e. Tomtebo Fia v. Thyra Ø. Adsen
Savannah Buhagen/Thyra Ø. Adsen
Hvit m/sort skulderstykke, lysblå detalj, reklame

Thyra Ø. Adsen	OA	01/04 -01	6	1200	4	2.33,4 A
Thyra Ø. Adsen	OA	09/04 -01	8	2060	1	2.27,2 G
Harald Gisnås Holum	OA	11/06 -02	1	1700	7	2.32,3 G
Thyra Ø. Adsen	OA	05/11 -02	4	1720	2	2.24,0
Thyra Ø. Adsen	OA	04/12 -02	3	1980	1	2.25,5 G

4

2024: 12 -2 -1 -3 -6 2750 -2.06,2 2023 6 -0 -1 -1 -4 950 -2.03,5

DIABLO 1840 1

2.01,3 **2.01,8a** **108.575**

18 år Rød H v. Pirat Pan
e. Savanna Less v. Silja Buhagen
Silja Buhagen/Silja Buhagen
Mørk blå m/hvit armstripe/innside, sølvdetaljer.

Savannah Buhagen	OA	12/08 -02	1	1720	5	2.23,5
Silja Buhagen	BJ	22/09 -11	4	1720	1	2.11,3 G
Silja Buhagen	BJ	22/09 -06	4	1540	1	2.12,6 G
Savannah Buhagen	OA	20/10 -02	2	2180	3	2.22,5 G
Savannah Buhagen	OA	10/11 -01	1	1720	5	2.20,1

5

2024: 10 -1 -5 -3 -1 3100 -1.58,2 2023 8 -0 -2 -0 -6 1425 -2.06,4

BJÅRARYDS LØJTNANT (S) 2040 1

1.58,6 **1.58,2a** **17.475**

14 år Svart V v. Lurk (S)
e. Kullens Julia (S) v. Eli Og Tove M. Eithun
Heine Johannes A. Breimo/Heine Johannes A. Breimo
Mørkblå m/hvit og rød søm + reklame

Eli Melby Eithun	OA	12/08 -02	5	1900	4	2.02,2 G
Eli Melby Eithun	BJ	08/09 -01	9	1720	3	1.58,6 G
Heine Johannes A. Breimo	BI	07/10 -01	7	2400	3	2.02,4
Heine Johannes A. Breimo	OA	20/10 -02	3	2400	2	2.05,6 G
Heine Johannes A. Breimo	OA	10/11 -01	2	1760	1	2.04,2

6

2024: 9 -4 -2 -1 -2 3200 -1.59,1 2023 14 -1 -2 -5 -6 3000 -2.05,7

FROST F.L (S) . 2

1.59,1 **2.03,9a** **12.700**

10 år Palomino V v. Skotte 492 (S)
e. Pearl (S) v. Thea Marie P. Stranden
Thea Marie P. Stranden/Thea Marie P. Stranden
Blå m/hvit skulder og arm, blå detaljer

Thea Marie P. Stranden	ST	23/06 -11	11	1900	1	2.05,7
Thea Marie P. Stranden	OA	07/07 -02	3	2220	4	2.05,8
Thea Marie P. Stranden	BD	27/07 -01	7	1880	3	2.03,8 G
Thea Marie P. Stranden	NN	03/08 -03	2	1760	1	2.01,5
Thea Marie P. Stranden	OA	12/08 -02	4	1880	1	1.59,1 G

7

2024: 8 -2 -3 -1 -2 2450 -1.58,1 2023 7 -2 -1 -1 -3 1800 -2.02,9

SOLPRINSEN (S) 2080 1

1.58,1 **2.02,6a** **11.400**

10 år Fux H v. Stig-Helmer
e. Bessy Sun (S) v. Ingrid Mogstad
Ingrid Mogstad/Ingrid Mogstad
Sort m/blå detaljer

Ingrid Mogstad	ST	22/06 -08	4	1609	1	2.02,6 A
Ingrid Mogstad	ST	23/06 -12	3	1660	1	1.58,3
Ingrid Mogstad	OA	12/08 -02	6	1900	2	1.58,1
Ingrid Mogstad	BJ	08/09 -01	11	1720	13	2.00,8 G
Ingrid Mogstad	OA	10/11 -01	3	1800	2	2.03,3

8

2024: 10 -3 -2 -1 -4 5000 -1.55,8 2023 7 -0 -2 -1 -4 1200 -2.00,2

KLØVER KUNG . 2

1.54,8 **1.57,8a** **10.550**

6 år Svart V v. Ernst Ronaldo (S)
e. Romantika v. Oliver/Aksel Klæbu
Oliver Klæbu/Oliver/Aksel Klæbu
Mellomblå m/røde detaljer, reklame

Kasper Klæbu	ST	20/07 -01	7	1609	10	2.03,0 A G
Oliver Klæbu	NN	03/08 -03	5	1880	4	1.57,7
Oliver Klæbu	OA	12/08 -02	7	1980	3	1.57,1
Kasper Klæbu	MO	25/08 -01	9	2140	5	1.58,5 A
Oliver Klæbu	OA	10/11 -01	4	1840	4	2.03,6

Orkla Sparebank

VARIG ORKLA ARENA

Start ca. kl. 13:00

Ponniløp

Orkla Sparebank (kat A)
Kategorier: A
Distanse: 1200
Startmetode: Voltstart
Strek: 3,25

1

2024: 1 -0 -0 -0 -1 - 2023 0 -0 -0 -0 -0 -

ALISA 1200 1 — 0

12 år Rød HP v. Sack
e. Asplistjerna v. Hilde Lilleås Berg
Hanne Sommerschild Aas/Johan Lilleås Berg
Sort m/gule detaljer, hvitt bryst, reklame

-							
-							
-							
-							
Oscar Lilleås Berg	OA	07/11	-01	1	1000	-	3.46,5 P0

2

2024: 11 -0 -0 -0 -11 600 -3.34,5 2023 3 -0 -0 -0 -3 100 -3.52,7

TRÆTHAUGS WAIANA . 2 — 3.37,7 3.34,5a — 700

6 år Svart HP v. Wulfert V.d. Groote Woerd (Nl)
e. Magic Rose Av Bergli v. Anne Line Dørum
Ane Skei Gravvold/Anne Line Dørum
Delt/sort/hvit m røde detaljer

Isa Sofie Borgsås	OA	14/07	-01	5	1200	6	3.34,5 A
Ane Skei Gravvold	OA	12/08	-01	2	1220	-	DG
Ida Espås Loe	OA	16/08	-04	3	1000	-	3.54,0 P0
Ane Skei Gravvold	OA	11/10	-01	2	1720	6	3.39,1 G
Oscar Lilleås Berg	OA	20/10	-01	2	1240	6	3.55,9 G

3

2024: 8 -0 -0 -1 -7 900 -3.37,0 2023 0 -0 -0 -0 -0 -

GULLIVER (9387) . 3 — 3.37,0 — 900

8 år Rød V v. Filip Fra Bjerkås
e. Hasseleids First Dream v. Kathrine Mauset
Sofie Mauset/Kathrine Mauset
Lilla m/3 hvite stjerner

Sofie Mauset	OA	12/08	-01	3	1260	4	3.51,8
Sofie Mauset	OA	14/09	-01	2	1200	5	3.39,6
Sofie Mauset	BJ	22/09	-08	3	1040	7	3.42,0 G
Sofie Mauset	BJ	22/09	-02	3	1040	5	3.50,3
Sofie Mauset	OA	20/10	-01	3	1240	3	3.45,8

4

2024: 4 -0 -2 -1 -1 1050 -3.17,1 2023 3 -0 -0 -0 -3 100 -3.35,2

ANGEL ARON 1220 1 — 3.14,2 3.35,7a — 1.500

8 år Rød V v. Silbersee`s Luxus
e. Vojes Aida v. Kristin Valstad - Mathias Valstad Robartson
Mathias Valstad Robartson/Mathias Valstad Robartson
Marineblå m/mellomblå manskj. rekt/mave, gule stjerner, reklame

Mathias Valstad Robartson	OA	04/12	-01	4	1720	6	3.35,2 G
Mathias Valstad Robartson	OA	27/01	-01	2	1720	3	3.31,2 G
Mathias Valstad Robartson	OA	23/03	-02	1	1720	5	3.32,0
Mathias Valstad Robartson	NN	03/08	-01	1	1600	2	3.17,1
Mathias Valstad Robartson	OA	14/09	-01	4	1280	2	3.17,1

5

2024: 12 -2 -1 -3 -6 2700 -3.00,5 2023 6 -1 -1 -0 -4 1150 -2.53,5

GRACE FRA HUBERTUS 1280 1 — 2.53,2 3.01,3a — 10.300

9 år Mørk Fuks HP v. Paulus
e. Kilskogens Glamour (Se) v. Oliver/Aksel Klæbu
Oliver Klæbu/Kasper Klæbu
Mellomblå m/røde detaljer, reklame

Aksel Klæbu	OA	11/06	-02	2	1200	1	3.03,4 A G
Aksel Klæbu	OA	21/06	-01	2	1800	3	3.01,3 A G
Aksel Klæbu	OA	07/07	-01	9	1460	8	3.15,0
Aksel Klæbu	NN	03/08	-01	6	1760	5	3.18,5
Aksel Klæbu	OA	11/10	-01	5	1740	5	3.18,2 G

6

2024: 12 -1 -4 -1 -6 2750 -3.03,6 2023 4 -0 -1 -1 -2 700 -3.17,7

STJERNENS NEW STAR (DK) 1300 1 — 3.03,6 3.10,0a — 3.450

9 år Silver Sort HP v. Silbersee`s Luxus
e. Neeltje T.d (Nl) v. Siv-Anita Dueskar
Nora Aasmundstad Hølaas/Hanne Aasmundstad
Gul m/lilla skulder/arm-stolper

Nora Aasmundstad Hølaas	BI	02/08	-01	2	1600	2	3.03,6
Nora Aasmundstad Hølaas	BJ	06/08	-01	2	1500	2	3.10,8 G
Nora Aasmundstad Hølaas	BJ	22/09	-16	4	1560	7	3.14,2 G
Nora Aasmundstad Hølaas	BJ	22/09	-09	2	1520	5	3.14,6
Nora Aasmundstad Hølaas	OA	11/10	-01	3	1720	2	3.06,8

7

2024: 18 -1 -5 -1 -11 3250 -3.02,7 2023 9 -1 -0 -2 -6 1650 -3.01,6

RABALDER (S) . 2 — 3.01,6 3.05,2a — 7.965

11 år Svart V v. Leciha`s Daeron (S)
e. Furunäs Ponyta (S) v. Det Norske Travselskap
Ida Espås Loe/Anne Line Dørum
Hvit m/grønn armstripe og hestesko

Oscar Lilleås Berg	OA	14/09	-01	5	1320	1	3.10,0
Ane Skei Gravvold	BJ	22/09	-19	4	1540	2	3.09,8
Ida Espås Loe	OA	11/10	-01	1	1720	4	3.12,5
Lucas Ljøkelsøy Solbu	OA	20/10	-01	5	1440	5	3.18,3
Ane Skei Gravvold	OA	10/11	-02	1	1720	2	3.02,7 G

8

2024: 14 -2 -1 -2 -9 2800 -3.01,8 2023 8 -2 -2 -3 -1 2450 -3.01,1

SKOGLUNDS SPEEDY SENSATION 1320 1 — 2.57,2 3.01,8a — 5.250

4 år Brun HP v. Wulfert V.d. Groote Woerd (Nl)
e. Asplistjerna v. Runa G. Ramstad
Savannah Buhagen/Savannah Buhagen
Hvit m/sort skulderstykke, lysblå detalj, reklame

Savannah Buhagen	OA	14/09	-01	7	1420	6	3.05,9
Savannah Buhagen	BJ	22/09	-01	1	1000	4	3.11,3 G
Savannah Buhagen	BJ	22/09	-16	6	1620	9	3.08,2 G
Savannah Buhagen	OA	29/09	-03	3	1800	5	3.15,6 A
Savannah Buhagen	OA	10/11	-02	2	1720	4	3.05,6 G

9

2024: 14 -2 -3 -5 -4 3700 -2.59,0 2023 11 -2 -2 -2 -5 2550 -2.58,1

HEDEGÅRDENS TABASCO . 2 — 2.58,1 2.59,0a — 8.225

9 år Rød V v. Mosbækmindes Morris (Dk)
e. Paradisets Tanja v. Kjetil Oksvold
Nicoline Vienberg Karlseng/Nicoline Vienberg Karlseng
Turkis m/hvit front, grå stolper, reklame

Nicoline Vienberg Karlseng	NN	03/08	-01	5	1740	-	STR
Nicoline Vienberg Karlseng	OA	14/09	-01	6	1400	3	3.07,6 G
Nicoline Vienberg Karlseng	OA	11/10	-01	4	1740	3	3.06,3
Nicoline Vienberg Karlseng	OA	20/10	-01	6	1480	4	3.09,2
Nicoline Vienberg Karlseng	OA	10/11	-02	4	1720	3	3.03,1

10

2024: 12 -6 -0 -2 -4 3950 -2.42,7 2023 9 -1 -3 -0 -5 1950 -2.43,1

MAESTRO AV OLAFSBRÅTEN 1480 1 — 2.42,7 2.47,0a — 11.900

7 år Rød V v. Merkisayre Commander (Gb)
e. Mathilda Av Bergli v. Heine Johannes A. Breimo
Heine Johannes A. Breimo/Heine Johannes A. Breimo
Mørkblå m/hvit og rød søm + reklame

Heine Johannes A. Breimo	BI	02/08	-01	6	1780	3	2.49,5 G
Heine Johannes A. Breimo	OA	12/08	-01	6	1580	-	DG
Heine Johannes A. Breimo	OA	11/10	-01	6	1880	1	2.48,9 G
Heine Johannes A. Breimo	OA	20/10	-01	7	1600	1	2.44,3
Heine Johannes A. Breimo	OA	10/11	-02	5	1900	1	2.42,7 G

Start ca. kl. 13.45

1. LØP

Formrader **5** siste starter

RETURA MIDTS MONTÉLØP
Kaldblods
For alle 5-15-årige.
2300 m. Monté. Tillegg 20 m. ved vunnet 75.001 kr., 40 m. ved 175.001 kr., 60 m. ved 375.001 kr., 80 m. ved 575.001 kr., 100 m. ved
Premier: 20.000-10.000-7.000-5.000-3.500-(3.000) kr.

Gule

Vinner	Tvilling	Trippel	Plass

2024: 14 -0 -1 -2 -5 -30,7v -36 500 — 2023: 17 -0 -0 -0 -4 -32,3v -13 000 — Tot: 48 -0 -1 -3 -4

1 SUNDMIN — **2300 1 — 30,7m — 32,7am — 71 500**
7 år, svart v v. Mørtvedt Jerkeld e. Lykkje Elise
v. Åsajerven
Mona Kleveland-Marion Kleveland
OA **Marion Kleveland (A) Mona Kleveland (A)**
Svart m/hv bånd,sidef&erm,blå ermr,rek

M. Kleveland	OA	05/08-05/1m	1720	0	32,2 g	20	192
M. Kleveland	OA	01/09-11/2m	2300	5	33,5 g	20	306
M. Kleveland	OA	11/10-03/2m	1720	-	dg	18	251
I. Melby	OA	20/10-02/4	2300	2	32,7ag	16	333
I. Melby	OA	04/11-02/1	2300	3	33,0a	16	90

2024: 12 -0 -0 -0 -4 -29,5v -14 000 — 2023: 13 -3 -2 -2 -2 -27,9a -97 932 — Tot: 31 -4 -3 -2 -3

2 FAGN — **2320 1 — 28,6k — 27,9ak — 153 932**
5 år, mørkbr v v. Wik Stjernen e. Stina
v. Spikeld
Miriam Olsen /Børsa
OA **Tuva Marie Groven (R) Anne Dahlshaug (T)**
Rød m/hvite seler, svarte armer,reklam

D. Dalen	OA	07/07-04/2	2300	0	31,2a	18	178
D. Dalen	OA	14/10-06/2	2300	6	30,7a	20	168
D. Dalen	OA	28/10-08/2	1720	-	dg	14	45
D. Dalen	OA	04/11-04/8	2300	6	30,9ag	16	78
D. Dalen	OA	10/11-05/8	1740	4	29,5	18	260

2024: 18 -0 -0 -1 -11 -30,8a -46 500 — 2023: 8 -2 -1 -0 -3 -32,7v -43 500 — Tot: 29 -2 -1 -1 -4

3 ARKTIS — **2 — 30,9k — 30,8ak — 94 000**
5 år, svart v v. Alm Viktor e. Atom Flisa
v. Lome Elden
Stall Sirkus Klomstad
OA **Ingrid Sellie (A) Beate Halvei Klomstad**
Hvit m/rosa sidefl/sk.parti.hv.erm,rek

I. Sellie	OA	05/08-05/2m	1720	6	30,9 g	20	244
D. Dalen	OA	12/08-02/4	2300	4	31,8a	18	335
D. Dalen	OA	19/08-06/14	2320	7	31,4	18	214
I. Sellie	OA	01/09-11/1m	2300	4	32,6	20	184
R. Bjørnbeth	OA	10/11-05/2	1720	-	dg	18	409

2024: 12 -0 -1 -2 -5 -26,3a -40 774 — 2023: 11 -3 -0 -3 -2 -27,9v -126 442 — Tot: 71 -6 -5 -9 -11

4 HONGSLO VIKTORIA — **2340 1 — 27,7k — 26,3ak — 346 546**
8 år, svartbrun hp v. Alm Viktor e. Hongslo Jerva
v. Åsajerven
Martin Kjøren /Storås
OA **Marit Valstad (A) Martin Kjøren**
Grønn/hvit skrådelt,gult lyn og mv i s

V. Bugge	HG	12/07-06/7	2060	8	31,1 g	0	54
V. Bugge	OA	11/10-07/8	2340	4	29,8	22	144
J. Blekkan	OA	14/10-07/4	2300	4	29,7a	20	94
J. Blekkan	ØS	25/10-07/10	1660	0	28,0 g	0	319
J. Sørmo	OA	04/11-05/2	2300	0	30,9a	18	179

2024: 14 -3 -2 -0 -6 -27,8v -102 782 — 2023: 19 -1 -4 -4 -8 -26,6a -109 500 — Tot: 77 -6 -7 -11 -21

5 VOYLE LINA — **2 — 27,8k — 26,6ak — 371 282**
7 år, lysbrun hp v. Moe Odin e. Lome Linn
v. Åsrapp
Aina H. Westberg /Bjugn
OA **Trude Kleveland (A) Aina H. Westberg**
Blå, hekselogo, hvit ermr

T. Kleveland	OA	01/09-11/7m	2340	1	29,9	20	44
A. Lindgaard	RI	15/09-04/3	2120	4	30,6 g	10	PK
T. Mjøen	OA	29/09-08/3	2300	1	28,4a	20	95
T. Kleveland	OA	11/10-03/5m	1760	2	29,4	18	20
P. Linderoth	ØS	07/11-08/5	2140	0	27,9a	0	92

2024: 21 -0 -0 -3 -11 -27,7v -58 500 — 2023: 3 -0 -0 -0 -0 -30,3a -0 — Tot: 123 -1 -12 -22 -5

6 STORMARE — **3 — 27,4k — 26,6ak — 335 224**
11 år, brun v v. Järvsöviking e. Spang Tulla
v. Lome Elden
Nils Stokke /Rindal
OA **Guro Berg (A) Nils Stokke**
Svart m/m.blå erm og sk.sølv br.rekl.

J. Sørmo	OA	14/10-07/3	2300	5	29,7a	20	295
K. Nordtømme	OA	20/10-05/3	2300	5	29,0	20	496
K. Nordtømme	OA	28/10-08/3	1760	3	27,7	14	116
K. Nordtømme	OA	04/11-05/1	2300	4	29,9a	18	295
P. Sørmo	OA	10/11-06/10	1740	0	28,0 g	18	674

2024: 16 -3 -2 -3 -5 -25,3a -118 000 — 2023: 18 -2 -2 -3 -7 -24,8a -108 136 — Tot: 82 -12 -13 -18 -7

7 TERNE PIL — **2380 1 — 25,1k — 24,8ak — 609 355**
9 år, svart v v. Åsajerven e. Mille Mollyn
v. Moe Odin
Odd Arne Kjøsnes-Bente Jørgenson
OA **Hege Kristin Høyland (A) Odd Arne Kjøsnes (T)**
Sort m/grått skuld.pa.lilla kant.rekl.

I. Lamvik	OA	01/09-11/8m	2360	2	29,6	20	30
O. Kjøsnes	OA	04/10-05/5	1800	3	26,1a	18	174
H. Høyland	OA	11/10-03/7m	1780	1	27,3	18	59
O. Kjøsnes	OA	04/11-08/2	1720	0	27,8	20	116
O. Kjøsnes	OA	17/11-11/2	2300	4	28,7	18	257

2024: 11 -4 -0 -1 -5 -23,4v -171 429 — 2023: 1 -0 -0 -0 -1 -28,1v -3 500 — Tot: 157 -35 -23 -13 -15

8 VALLE MATTIS — **2400 1 — 21,4k — 19,6ak — 1 991 774**
14 år, brun h v. Järvsöfaks e. Sunnmørsjenta
v. Elding
Lena Hjellet /Biri
BI **Liv Pedersen (A) Øyvind Ruttenborg (T)**
Rød/hvit skrådelt, røde ermer, rek

L. Pedersen	OA	21/06-03/12m	1780	1	24,7	30	102
L. Pedersen	J	05/07-08/14m	1640	1	23,5	40	50
L. Pedersen	K	25/07-03/7m	2140	1	25,5	20	15
L. Pedersen	BT	31/08-04/14m	1680	6	23,4	100	82
A. Berg-Almaas	ØS	25/10-05/14m	2200	6	26,8	0	120

VARIG ORKLA ARENA

RETURA
Ditt lokale avfallsselskap MIDT

V5 Tips

V5-1
Bleke Hydra skuffet sist, men har kanskje gjort sine beste starter bakfra. Langt tillegg, men hun var fartressurser som gjør at hun kan blåse feltet på kort tid – startvognprøven for siste start løste hun likt i 500 meter med varmblodshester. Banker. Skal man gardere er de på 40- og 60 meter førstehester.

V5-2
På forhånd en duell mellom Maharasha og Cabron, hvor den av de som lander i tet har gjort mye i et løp hvor det trolig blir 6 ekvipasjer i førstespor.

V75-1/V5-3
Sportslig sett et enormt løp, spillemessig vanskelig å bedømme. Thor Borg sender ut to ekvipasjer, fra strek Max Orlando som vant sprettlett sist han gjestet VOA, mye tøffere i mot nå men kan lede lenge. Høitomt kusker kriterietfinalisten Clodrique, som viste klasse både sist og nest sist. Siux Kung X fra det samme tillegget er i storform, slo gode hester nest sist og er en stayer som takler distansen. Flere dypinger fra det lengste tillegget, Papillon EV slutter aldri å overbevise og har vist seg kanskje best når han får gå i rygger.

V75-2V5-4
Rush var under pari sist, er nok i bedre skikk nå. Stolpe i raden tidligere i år, hardere motstand i høst så er bedre enn raden. Snap Attack, første gang med komboen Høitomt, skoløs og bike – da blinker varseltegnene. Feilet som mulig vinner nest sist. Garderingsløp.

V75-3/V5-5
Låhne Goliat blir nok en stor favoritt – og forsvarer også det stempelet. Flåtentraveren er herdet i knallhard motstand og viser knallform. Går godt fra alle posisjoner – BANKER. Åpent bak denne, første kanskje hestene 3, 4 og 5.

V5 forslag
Pris 215,-

V5-1	8
V5-2	4, 6
V5-3	1, 2, 4, 6, 7, 9, 11
V5-4	1, 5, 8
V5-5	3, 4, 5, 7, 11

Start ca. kl. 14.10

2. LØP

Formrader **5** siste starter

V5A-1

ALM RAU JOS ÆRESLØP
Kaldblods
For alle 3-årige.
2300 m. Tillegg 20 m. ved vunnet 30.001 kr., 40 m. ved 60.001 kr., 60 m. ved 100.001 kr.
Premier: 70.000-35.000-20.000-12.000-8.000-5.000-5.000-5.000 (8 premier)

Blå

Vinner	Tvilling	Trippel	Plass

1

2024: 5 -1 -0 -0 -3 -35,3v -28 032 — 2023: 0 -0 -0 -0 -0 - -0 — Tot: 5 -1 -0 -0 -1

OTTAR — **2300 1** — **35,3m** — **28 032**

3 år, svart h v. Storm Teddy e. Tekno Pila	A. Sjoner	BI	21/07-09/5	2100	5	39,8	20	158
v. Lome Elden	A. Sjoner	OA	01/09-14/3	2300	1	35,6	16	56
Olav Aune-Elin Johanne Stene	A. Sjoner	OA	22/09-01/11	2320	4	35,3 g	16	22
OA **Arve Sjoner (T) Olav Aune**	T. Mjøen	OA	20/10-03/9	2320	6	37,5 g	16	46
blå m/reklame på sv. stolpe	A. Sjoner	ØS	07/11-01/6	2160	-	dg	0	75

2

2024: 8 -0 -0 -0 -4 -36,8v -13 000 — 2023: 0 -0 -0 -0 -0 - -0 — Tot: 8 -0 -0 -0 -1

HEIMS VILJE — **2** — **36,8m** — **38,1am** — **13 000**

3 år, brun hp v. Ådne Odin e. Jærvsømina	E. Kristiansen	OA	05/08-01/2	2300	6	38,1ag	20	381
v. Järvsöviking (S)	P. Eggan	OA	12/08-09/10	2320	0	38,1	16	628
Per Arne Eggan-Toril Myklebust	P. Eggan	OA	11/10-01/12	2320	7	37,5	16	492
OA **Per Arne Eggan (A)**	P. Eggan	BI	18/10-02/2	2100	-	dg	14	623
rød m/ruterf.på blått sk.stk.blå ermer	P. Eggan	OA	10/11-03/7	2320	0	38,7 g	14	1137

3

2024: 9 -0 -0 -1 -7 -32,8v -52 028 — 2023: 0 -0 -0 -0 -0 - -0 — Tot: 9 -0 -0 -1 -3

ARONA — **2320 1** — **32,8m** — **34,3am** — **52 028**

3 år, svart hp v. Ådne Odin e. Stumne Saga	E. Kristiansen	OA	14/07-01/2	2300	6	34,3a	20	494
v. Spang Best	J. Blekkan	OA	05/08-01/4	2300	5	35,5a	20	138
Per Arne Eggan-Toril Myklebust	P. Linderoth	ØS	04/10-04/2	2140	4	35,3	0	283
OA **Jomar Blekkan (T) Per Arne Eggan (A)**	P. Eggan	BI	18/10-04/5	2120	5	34,8	30	390
Blå med reklame.	P. Linderoth	ØS	07/11-01/10	2180	4	32,8	0	84

4

2024: 9 -1 -2 -2 -3 -33,3v -57 127 — 2023: 0 -0 -0 -0 -0 - -0 — Tot: 9 -1 -2 -2 -2

LINSELUSA — **2** — **33,3m** — **33,6am** — **57 127**

3 år, svart hp v. Storm Teddy e. Sibrina	V. Bugge	BD	24/08-04/4	2120	2	33,8	30	32
v. Bork Odin	V. Bugge	RI	15/09-05/2	2120	1	33,4	5	PK
Veronika Bugge-Pernille Revdal	V. Bugge	OA	29/09-03/5	2300	4	33,6a	16	48
OA **Veronika Bugge (T)**	V. Bugge	OA	11/10-02/2	2300	3	34,2	30	199
Blå, grått skstk & V, hvit kile,rekl.	V. Bugge	OA	17/11-10/3	2320	2	33,3	16	58

5

2024: 5 -2 -0 -2 -1 -29,7a -90 393 — 2023: 0 -0 -0 -0 -0 - -0 — Tot: 5 -2 -0 -2 -1

HAUGESTAD HÅRFAGRE — **2340 1** — **30,8m** — **29,7am** — **90 393**

3 år, svart h v. Moe Odin e. Haugestad Opera	O. Reime	ÅR	12/08-06/3	2140	4	34,3 g	0	23
v. Åsajerven	O. Reime	RO	06/09-01/4	2140	3	32,9	0	25
Stall Vi og gutta	O. Reime	ÅR	06/10-01/2	2160	1	33,0	0	46
MO **Ove Bakkevold Reime (A) Tim Fiskerud**	O. Reime	BI	25/10-03/9	2120	3	30,8	16	149
blå m/svart skulderstripe,reklame.	O. Reime	BI	15/11-02/1	2100	1	29,7a	18	28

6

2024: 10 -0 -0 -2 -7 -28,6v -76 481 — 2023: 0 -0 -0 -0 -0 - -0 — Tot: 10 -0 -0 -2 -4

T.S. TORNADO — **2** — **28,6m** — **29,6am** — **76 481**

3 år, svart h v. Odd Herakles e. Virvel	K. Mathisen	J	05/07-01/5	2120	6	31,1 g	80	594
v. Steinsvad Eld	K. Mathisen	B	06/08-01/5	2140	-	dg	30	91
Thomas Sukkestad /Raufoss	O. Kylin-Blom	G	27/08-02/3	2140	3	29,6	0	329
BI **Kim Mathisen (A) Thomas Engbakken Sukkestad**	H. Svensson	BE	19/09-07/2	2140	5	28,6 g	0	573
Hvit m/grå halve stolper, ermring, rek	K. Mathisen	B	08/10-05/9	2100	4	29,6a	22	93

7

2024: 9 -2 -3 -1 -2 -29,4v -130 555 — 2023: 0 -0 -0 -0 -0 - -0 — Tot: 9 -2 -3 -1 -0

GENERAL JAPP — **2360 1** — **29,4m** — **30,0am** — **130 555**

3 år, svart h v. Jærvsørappen e. Tekno Jenta	A. Sjoner	OA	05/08-01/7	2300	1	30,0a	20	38
v. Moe Odin	O. Lindqvist	SK	13/08-03/4	2140	1	30,5a	0	35
Team Kjapp	A. Sjoner	OA	11/10-02/5	2340	2	32,6	30	41
OA **Dag-Sveinung Dalen (T) Vegard Lundstrøm Wolden (T)**	E. Rennesvik	B	29/10-05/10	2160	0	29,4	60	77
Svart m/rød og hvit skldklaff. rekl.	D. Dalen	OA	17/11-04/4	2300	6	31,1a	18	39

8

2024: 9 -4 -1 -1 -2 -28,0v -150 028 — 2023: 0 -0 -0 -0 -0 - -0 — Tot: 9 -4 -1 -1 -1

BLEKE HYDRA — **2** — **28,0m** — **30,0am** — **150 028**

3 år, brun hp v. Nordsjø Odin e. Bleke Huldra	N. Brækken	OA	22/09-06/2	1720	7	31,3 g	18	17
v. Järvsöviking (S)	N. Brækken	OA	11/10-02/4	2320	1	31,1	30	37
Erik Brækken /Ås	N. Brækken	ØS	25/10-10/14	2180	1	30,8 g	0	17
OA **Noralf P. Brækken (T)**	N. Brækken	B	29/10-05/14	2160	2	28,0	60	39
Rød m/blå sideflt.,svart skulder,rekla	N. Brækken	OA	17/11-04/8	2300	4	30,9a	18	21

VARIG ORKLA ARENA

Rangering: 8-5-6 outs. 7

Tidligere vinnere av Alm Rau Jos Æresløp

År	**Hest**	**Eier**	**Kusk**	**Km.tid**
2023	Best Vind	Stall Best Vind	Bjørn Steinseth	1.31,3
202 2	Valle Prinsen	Torfinn Rummelhof & Lise Hansen	Tom Erik Solberg	1.28,8
2021	Bjørnemyr Best	Stall Best i test	Dag-Sveinung Dalen	1.28,3
2020	*ikke kjørt*			
2019	Voje Piril	Team Øverdal	Lars Anvar Kolle	1.26,7
2018	Rappstjernen	T.G.Johnsen	Øystein Tjomsland	1.27,1
2017	Kos Odin	Stall Jessen	Simen B.Jessen	1.26,3
2016	Ådne Odin	Arctic Design	Tom Erik Solberg	1.28,8
2015	Tangen Piril	Nils Munkhaugen	Øystein Tjomsland	1.25,7
2014	Smedheim Solan	Stall Tronsmyra	Kai Johansen	1.26,3
2013	Trysilbjønn	I og E. Harviken	Vidar Hop	1.28,8
2012	Norheim Svenn	Svenn O. Smådahl	Kjetil Djøseland	1.30,0
2011	Tekno Odin	Elfinn Edvartsen	Øystein Tjomsland	1.27,1
2010	Wik Stjernen	A.Karlsen, M. Wik	Gunnar Austevoll	1.27,3
2009	Voje Spik	Øistein Skjerven, Nils P.Gill	Hans Petter Tholfsen	1.29,2
2008	Troll Tarzan	Svennevik Eiendom AS	Vidar Tjomsland	1.29,1
2007	Rokne Eld	K.Versto/T.Grønhaug	Eirik Høitomt	1.29,6
2006	Junior Jokern	Anders Høgstad	Lars Anvar Kolle	1.28,0
2005	Slått Eld	Boxtop ANS	Jomar Blekkan	1.27,9g
2004	Mørtvedt Jerkeld	J. og M. Wik	Asbjørn Mehla	1.26,3
2003	Lome Kongen	K.A. Kittelsen	Thor Borg	1.30,5

Superstjernen Alm Rau Jo er nedtegnet med gullskrift i historiebøkene for evig tid, som tidenes største unghest-talent. Seiersrekken er unik og sår ingen tvil: Det ble 24 seire på 25 starter. Han travet 1.29,6 som 2-åring og la inn 1.23 siste 500 på en dårlig bane i desember. Jomar Blekkan satt i sulkyen i alle løpene, sammen kjørte de inn 2 080 962 kroner. Alm Rau Jo døde dessverre tidlig i 4-årssesongen i 2002, han gikk da fra å være et unikt talent til å bli en legende. I 2003 ble tradisjonsrike Leangen Grand Prix døpt om til Alm Rau Jos Æresløp.

Start ca. kl. 14.30

3. LØP

Formrader **5** siste starter

V5A-2

RIIS BILGLASS LØP (SØLVDIVISJONEN KVAL. 7 AV 8)
Varmblods
For 3-14-årige 500.001 - 900.000 kr.
1800 m. Autostart.
Premier: 60.000-30.000-20.000-12.000-8.000-(5.000) kr.

Røde

Vinner	Tvilling	Trippel	Plass

2024: 14 -2 -3 -2 -3 -12,7a -105 690 — 2023: 15 -6 -1 -0 -3 -11,9a -228 108 — Tot: 48 -13 -5 -5 -4

1 PAGADIS PRIDE — **1800 1 — 15,7m — 11,9ak — 529 866**
6 år, brun h v. Nu Pagadi e. Confidence Brandi
v. Herr Jägermeister (S)
Leif Rønning-Ann Rønning
OA **Dag-Sveinung Dalen (T) Vegard Lundstrøm Wolden (T)**
Svart m/rød og hvit skldklaff. rekl.

B. Ølstøren	OA	22/09-07/4	2300	2	14,2a	20	35
M. Djuse	ØS	04/10-07/12	1640	4	13,7a	0	40
D. Dalen	OA	14/10-05/12	2300	1	15,8a	20	66
D. Dalen	OA	20/10-04/2	1800	0	15,2a	20	20
B. Ølstøren	OA	17/11-08/2	2300	4	15,9a	18	96

2024: 7 -0 -3 -1 -3 -14,3a -65 000 — 2023: 10 -1 -3 -2 -2 -13,7a -159 430 — Tot: 51 -20 -9 -4 -3

2 RAMBUNCTIOUS RAVIN — **2 — 15,1k — 13,6ak — 779 404**
8 år, brun h v. Order By Fax e. Superatrix
v. S.J.'s Photo (US)
Ros-Mari Andersen-Karl-Martin Andersen
HA **Ole Johan Østre (T) Ros-Mari Andersen**
Blå, m.blå ermer, sølv/hvit søm, rekl.

H. Holm	HA	29/06-04/3	3050	3	17,0	70	39
M. Aadland	BD	27/07-05/7	1600	5	15,1	30	97
M. Aadland	HA	10/08-09/2	2040	5	17,9 g	22	76
V. Bugge	BD	24/08-03/3	3120	2	18,0	30	69
H. Holm	HA	05/10-05/10	2060	7	18,5	22	105

2024: 19 -0 -1 -2 -6 -14,9a -58 500 — 2023: 25 -2 -4 -3 -5 -13,2a -108 500 — Tot: 134 -11 -20 -16 -9

3 LOCAMOTION — **3 — 15,0m — 13,0ak — 606 000**
9 år, mørkbr v v. Thai Tanic e. Andorra B.R.
v. Andover Hall (US)
Ole Standahl /Oksvoll
OA **Inge Melby (T) Ole Standahl**
Grønn m/hvitt felt og reklame.

R. Bjørnbeth	OA	14/09-10/8	2320	3	15,6	80	1086
G. Berg	OA	22/09-04/10m	1800	0	14,9a	20	477
R. Bjørnbeth	OA	04/10-10/2	2300	0	15,7a	22	266
A. Sjoner	OA	28/10-01/4	1800	3	14,9a	14	155
D. Dalen	OA	10/11-10/2	2300	2	15,6	20	93

2024: 12 -4 -0 -2 -3 -10,9a -583 694 — 2023: 8 -2 -2 -1 -3 -15,3a -94 492 — Tot: 20 -6 -2 -3 -3

4 MAHARASHA (S) — **4 — 14,8m — 10,9ak — 678 186**
4 år, m.brun hp v. Maharajah e. Sheismydream S.S.
v. Cantab Hall (US)
Kjell Skatvedt /Sandefjord
JA **Per Oleg Midtfjeld (T) Thor Borg (T)**
Hvit,rødt sk.stk,blå erm/rød mansj,rek

B. Goop	JÆ	20/08-04/11	2140	5	13,6a	0	60
B. Goop	HD	11/09-08/3	2140	3	13,3a	0	30
P. Midtfjeld	B	01/10-04/1	1609	1	10,9a	50	50
B. Goop	S	03/11-07/5	2140	3	12,7a	0	60
P. Midtfjeld	E	16/11-08/10	2140	0	13,2a	0	284

2024: 18 -1 -2 -1 -6 -13,2a -73 532 — 2023: 16 -1 -0 -0 -10 -13,6a -57 215 — Tot: 80 -15 -7 -10 -10

5 BOREA DEL CIRCEO (IT) — **5 — 14,6m — 12,8ak — 604 450**
7 år, brun v v. Dream Vacation e. Neera Egral
v. Love You (FR)
Boys In Blue & Hans Leknes
OA **Eirik Høitomt (T) Rune Haugen (T)**
Hvit m/brunt sk.stk. & ermer, rekl.

E. Brækken	OA	22/09-05/7	2320	4	16,4	14	206
B. Ølstøren	OA	04/10-06/10	1760	0	15,2	14	213
I. Melby	OA	11/10-08/6	1800	0	15,1a	20	738
E. Brækken	OA	20/10-04/1	1800	1	13,2a	20	473
E. Brækken	BI	15/11-01/7	1609	0	14,8a	20	67

2024: 16 -2 -2 -4 -4 -10,9a -332 328 — 2023: 12 -1 -4 -3 -1 -11,4a -281 089 — Tot: 33 -5 -7 -7 -3

6 CABRON — **6 — 16,2k — 10,9ak — 821 134**
4 år, rød v v. Caballion e. Halleluja O.
v. Angus Hall (US)
Stall Pengebingen
BI **Åsbjørn Tengsareid (T) Severin Aarskog**
rød m/blå krage,belte,ermfelt + reklam

Å. Tengsareid	B	12/10-06/6	2100	3	12,8a	80	69
Å. Tengsareid	B	22/10-04/8	2100	1	13,0a	30	135
K. Aarskog	B	29/10-01/1m	1609	3	13,2a	24	44
Å. Tengsareid	B	02/11-10/9	1609	4	10,9a	300	594
Å. Tengsareid	B	12/11-04/6	2100	2	12,0a	35	21

Rangering: 6-4-1 outs. 5

RIIS BILGLASS
bilglass.no

V75 Tips

V75-1/V5-3
Sportslig sett et enormt løp, spillemessig vanskelig å bedømme. Thor Borg sender ut to ekvipasjer, fra strek Max Orlando som vant sprettlett sist han gjestet VOA, mye tøffere i mot nå men kan lede lenge. Høitomt kusker kriterietfinalisten Clodrique, som viste klasse både sist og nest sist. Siux Kung X fra det samme tillegget er i storform, slo gode hester nest sist og er en stayer som takler distansen. Flere dypinger fra det lengste tillegget, Papillon EV slutter aldri å overbevise og har vist seg kanskje best når han får gå i rygger.

V75-2V5-4
Rush var under pari sist, er nok i bedre skikk nå. Stolpe i raden tidligere i år, hardere motstand i høst så er bedre enn raden. Snap Attack, første gang med komboen Høitomt, skoløs og bike – da blinker varseltegnene. Feilet som mulig vinner nest sist. Garderingsløp.

V75-3/V5-5
Låhne Goliat blir nok en stor favoritt – og forsvarer også det stempelet. Flåtentraveren er herdet i knallhard motstand og viser knallform. Går godt fra alle posisjoner – BANKER. Åpent bak denne, første kanskje hestene 3, 4 og 5.

V75-4/V4-1
Bozeman jakter stolpe og har gjort ALT riktig hos en Rune Haugen i form. Bra spor, verdt å nevne at samtlige triumfer har vært bak bilen – voltestart kanskje et lite spørsmålstegn? Vidåpent bak, her kan man jakte smell. Chanto Maratcho spurtet voldsomt sist, Lilly Rose og Perfect Pepper har kapasitet men står litt vanskelig til, Prosandcons har galoppert og vært ute av de i det siste, behandlet nå og kommer nok ut i bedre stand.

V75-5/V4-2
Et typisk løp man «låser» selv om det er langt i fra sikkert at det holder. Stensvik Emil feilet som slått sist, dog mot gode hester. Alm Nordstjernen var enorm etter galopp forrige søndag. Grytting Una og Prektig følger rett bak, Høiby Kabben kan sjokke men har en håpløst utgangsposisjon.

V75-6/V4-3
Bjørn Garbergs Æresløp innehar høy kvalitet for klassen, og er vanskelig å bedømme på forhånd. Mamie's Future knepen førstehest, foran Millthalia som har vært dyktig bak gode hester i de siste startene. Swish sprang av seg skoene sist, bare å se bort fra den galoppen – knallbra form. Moni U.S.A. vant fra samme spor sist etter pause, ikke glem at denne var klar for derbyfinale.

V75-7/V4-4
Monalisa B.R gjester trøndelag og at hoppene på stall Borg er i form trenger ingen nærmere forklaring. 1/1 på voltestart, det var i karrierens første. Kommer hun seg avgårde fra start er nok Monalisa B.R godt på vei. Gejst står 20 meter foran og vil kanskje lede lenge, om ikke Østre vil slippe når noen av tilleggshestene kommer. Laureen B.R tilbake etter pause, småskader og annet trøbbel har holdt henne borte en stund men vant sterkt fra dødens i sin siste start. Monalisa B.R er er bra bankeralternativ, ved gardering kommer man langt om man tar med Gejst og Laureen B.R.

V75 forslag
Pris 372,5

V75-1	1, 2, 4, 6, 7, 9, 11
V75-2	1, 5, 8
V75-3	11
V75-4	2, 4, 5, 8, 10, 12, 13
V75-5	7, 8, 9, 13, 15
V75-6	5
V75-7	8

Start ca. kl. 15.00

4. LØP

Formrader **5** siste starter

V75-1
V5A-3

ORKLA SPAREBANKS LØP
Varmblods
For 3-14-årige høyest 600.000 kr.
2820 m. Tillegg 20 m. ved vunnet 175.001 kr., 40 m. ved 325.001 kr.
Premier: 50.000-25.000-15.000-10.000-6.000-(4.000) kr.

Mørke grønne

Vinner	Tvilling	Trippel	Plass

1

2024: 8 -3 -2 -1 -0 -15,3v -129 000 — 2023: 0 -0 -0 -0 -0 - -0 — Tot: 8 -3 -2 -1 -0

MAX ORLANDO — **2820 1** — **15,3m** — **129 000**

	4 år, mørkbr v v. Orlando Vici e. Maxmara	E. Høitomt	KO	18/07-08/1	1600	-	dg	16	21
	v. Super Arnie (US)	P. Midtfjeld	BI	21/07-08/3	2600	1	19,0 g	24	35
	Kjell Skatvedt /Sandefjord	P. Midtfjeld	M	27/07-05/4	2140	-	dg a	100	106
JA	**Per Oleg Midtfjeld (T) Thor Borg (T)**	E. Høitomt	OA	14/09-04/5	2300	1	15,3	50	18
	Hvit,rødt sk.stk,blå erm/rød mansj,rek	E. Høitomt	B	12/10-09/10	2640	3	16,6	60	35

2

2024: 10 -3 -2 -0 -1 -14,4a -211 422 — 2023: 7 -0 -0 -0 -2 -16,1a -15 748 — Tot: 22 -4 -2 -2 -0

SIOUX KUNG X. (S) — **2840 1** — **15,4l** — **14,4am** — **289 206**

	5 år, brun v v. Ken Warkentin e. Mellby Vitesse	E. Høitomt	F	10/08-03/3	2990	1	16,5	80	426
	v. Goetmals Wood (FR)	O. Østre	FÆ	26/08-08/2	2640	2	15,4	0	128
	Bengt Solberg /Holmestrand	O. Østre	B	08/09-10/3	3120	0	15,6 g	125	495
JA	**Ole Johan Østre (T) Bengt Solberg**	O. Østre	K	09/11-08/1	2500	1	15,5	70	68
	Blå, m.blå ermer, sølv/hvit søm, rekl.	O. Østre	J	16/11-09/12	2100	2	14,4a	40	223

3

2024: 15 -3 -5 -2 -5 -14,3a -136 063 — 2023: 15 -5 -3 -3 -3 -14,2a -151 990 — Tot: 30 -8 -8 -5 -3

LINDYSINTERMINGLE (US) — **2** — **15,4m** — **14,2ak** — **288 053**

	4 år, brun h v. International Moni e. Absinthe	J. Blekkan	OA	14/09-05/9	1800	1	15,2a	20	65
	v. Crazed (US)	J. Blekkan	OA	29/09-06/12	1800	6	15,3a	20	100
	Frode Johansen /Jakobsli	J. Blekkan	OA	14/10-04/11	2300	2	16,4a	20	80
OA	**Jomar Blekkan (T)**	J. Blekkan	OA	10/11-02/5	2320	2	16,3	18	52
	Blå med reklame.	J. Blekkan	OA	17/11-02/4	2300	2	16,3a	18	21

4

2024: 12 -1 -2 -2 -6 -14,2a -319 644 — 2023: 0 -0 -0 -0 -0 - -0 — Tot: 12 -1 -2 -2 -1

CLODRIQUE — **3** — **14,9l** — **14,2am** — **319 644**

	3 år, mørkbr v v. El Diablo B.R. e. J.T.'s Kiwi	E. Høitomt	B	23/08-05/10	2100	3	14,9a	40	1058
	v. S.J.'s Photo (US)	E. Høitomt	B	08/09-07/11	2100	5	14,4a	650	553
	Stall Clodrique	E. Høitomt	FÆ	21/09-06/3	2640	6	14,9	0	813
JA	**Eirik Høitomt (T) Thor Borg (T)**	E. Høitomt	BT	05/10-07/7	2100	1	15,0a	125	63
	Hvit m/brunt sk.stk. & ermer, rekl.	E. Høitomt	ST	26/10-06/4	2140	3	14,2a	100	50

5

2024: 15 -1 -1 -2 -9 -14,4a -67 658 — 2023: 18 -0 -2 -5 -10 -14,2a -78 500 — Tot: 54 -6 -5 -11 -7

THAI LANNISTER — **4** — **15,4k** — **13,7ak** — **317 331**

	7 år, brun v v. Explosive Matter e. Thai Chaiyo	T. Mjøen	OA	19/08-08/11	1800	4	14,4a	20	249
	v. Andover Hall (US)	B. Ølstøren	OA	01/09-12/3	2300	7	15,4a	18	89
	Ole Dragsten /Melhus	T. Mjøen	OA	22/09-05/3	2300	1	16,8	14	37
OA	**Thomas Mjøen (A) Ole Dragsten**	T. Mjøen	OA	10/11-02/10	2320	3	16,4	18	91
	Hvit m/rødt sidef, belte & mansj, rekl	T. Mjøen	OA	17/11-02/5	2300	5	16,9a	18	49

6

2024: 22 -9 -6 -5 -1 -13,4a -354 696 — 2023: 14 -1 -2 -1 -8 -16,5v16,5a -60 349 — Tot: 43 -11 -9 -6 -1

PAPILLON E.V. (BE) — **2860 1** — **15,5m** — **13,4ak** — **437 846**

	5 år, brun v v. Classic Photo e. Toscane	T. Eggen	ØS	04/10-07/11	1640	2	13,4a	0	53
	v. Angus Hall (US)	T. Eggen	OA	14/10-05/5	2300	2	16,0a	20	14
	Marianne Landsem-Leif Arild Grytbakk	T. Eggen	OA	20/10-04/5	1800	2	13,6a	20	45
OA	**Tor Arne Eggen (T)**	T. Eggen	ØS	07/11-09/8	2140	3	15,5a	0	33
	Beige m/svart skstk&sidef,beige/sv erm	T. Eggen	OA	17/11-08/1	2300	1	15,2a	18	39

7

2024: 16 -1 -4 -3 -7 -11,9a -170 422 — 2023: 21 -0 -4 -5 -8 -12,8a -138 000 — Tot: 75 -7 -13 -11 -18

DELICIOUS MONICA — **2** — **14,7m** — **11,9ak** — **565 922**

	7 år, mørkbr hp v. Dream Vacation e. Nectar F.H.	M. Gundersen	BI	09/07-05/1	2100	3	14,4a	30	308
	v. S.J.'s Photo (US)	M. Gundersen	M	30/09-03/6	1640	2	12,8a	22	278
	Gustav Gaarder /Lena	Å. Tengsareid	BT	05/10-08/10	2120	1	16,2	20	33
BI	**Åsbjørn Tengsareid (T) Kjetil Helgestad (T)**	M. Gundersen	BI	18/10-03/5	2100	4	15,5a	20	95
	rød m/blå krage,belte,ermfelt + reklam	Å. Tengsareid	ST	26/10-03/8	2160	5	14,7	70	198

8

2024: 16 -0 -1 -3 -9 -14,8a -71 232 — 2023: 19 -4 -1 -3 -6 -13,6a -134 652 — Tot: 105 -9 -7 -13 -15

FOLSOM CASH — **3** — **14,9k** — **13,5ak** — **491 259**

	9 år, svart v v. Thai Tanic e. Streamline Woman	Å. Tengsareid	OA	21/06-06/12	1800	8	15,7a	24	204
	v. S.J.'s Photo (US)	T. Indrebø	OA	01/07-04/5	2300	5	15,2a	20	361
	Team Fort I Svingene	R. Larsen	OA	14/07-08/4	2300	4	14,8a	20	430
OA	**Inge Melby (T) Thea Indrebø (A)**	C. Dahle	OA	29/07-08/6	2300	5	15,8a	18	39
	Grønn m/hvitt felt og reklame.	T. Indrebø	OA	17/11-05/14	2340	6	17,5	14	165

VARIG ORKLA ARENA

Forts. neste

	2024: 21 -7 -4 -1 -4 -14,2a -243 500	2023: 25 -1 -2 -5 -11 -14,3a -107 996						Tot: 72 -11 -9 -8 -8		
9	**GOLD RIPASSO (DK)**	**4**	**15,1m**		**14,2ak**				**438**	**048**
	6 år, brun v v. Love You e. Moneypenny D.K.	T. Kleveland	OA	19/08-05/6m	2320	1	16,3		20	24
	v. Angus Hall (US)	V. Bugge	OA	01/09-07/4	2300	0	16,8a		18	20
	Trude Kleveland /Buvika	E. Høitomt	OA	14/09-07/2	1800	7	14,2a		60	216
OA	**Veronika Bugge (T) Trude Kleveland (A)**	V. Bugge	OA	04/11-09/2	2300	1	15,3a		18	42
	Blå, grått skstk & V, hvit kile,rekl.	T. Kleveland	OA	10/11-08/11m	2340	1	16,7		18	23
	2024: 18 -2 -1 -3 -8 -13,7a -112 500	2023: 23 -0 -3 -7 -9 -14,2a -89 839						Tot: 122 -7 -16 -20 -16		
10	**GIORGIO B.R.**	**5**	**15,2k**		**13,5ak**				**550**	**422**
	10 år, brun v v. Revenue e. Charming Lady	A. Eggan	OA	12/08-05/7	2300	0	14,6a		20	286
	v. Conway Hall (CA)	B. Ølstøren	OA	22/09-05/6	2320	6	16,6		14	66
	Team A.K.	A. Eggan	OA	04/10-10/1	2300	2	15,1a		22	239
OA	**Atle Eggan (T) Egil Aune**	A. Eggan	OA	20/10-04/4	1800	4	13,7a		20	193
	Blå m/hvit kile, gr/gul søm,rekl	A. Eggan	OA	10/11-10/3	2300	3	16,0		20	89
	2024: 22 -4 -4 -2 -6 -13,7a -165 000	2023: 12 -3 -2 -1 -4 -13,6a -105 500						Tot: 67 -13 -12 -7 -7		
11	**CLERKEN**	**6**	**14,3m**		**13,0ak**				**517**	**250**
	7 år, brun v v. Clerk Magistrate e. Frances Lucky	A. Sjoner	OA	29/09-10/3	1720	1	16,5		22	102
	v. Super Arnie (US)	A. Sjoner	OA	11/10-08/2	1800	-	dg a		20	59
	Jostein Ness /Oksvoll	A. Sjoner	OA	20/10-04/7	1800	3	13,7a		20	183
OA	**Arve Sjoner (T) Jostein Ness**	A. Sjoner	OA	04/11-09/6	2300	5	16,0a		18	30
	blå m/reklame på sv. stolpe	A. Sjoner	OA	10/11-10/1	2300	1	15,5		20	39
	2024: 17 -2 -0 -1 -5 -14,8a -53 000	2023: 17 -2 -1 -1 -5 -14,2a -114 932						Tot: 52 -8 -3 -4 -1		
12	**WALENTINO STAR**	**7**	**15,6k**		**14,2am**				**352**	**894**
	5 år, brun v v. Juliano Star e. Boggy Victoria	T. Kleveland	OA	22/09-04/4m	1800	0	14,9a		20	296
	v. Victory Abroad (US)	M. Mjøen	OA	04/10-06/7	1740	7	15,6		14	129
	Trude Kleveland-Geir Solem	T. Groven	OA	11/10-06/2	2320	3	17,9		18	70
OA	**Dag-Sveinung Dalen (T) Trude Kleveland (A)**	D. Dalen	OA	28/10-02/8	1800	1	14,8a		14	41
	Svart m/rød og hvit skldklaff. rekl.	D. Dalen	OA	10/11-02/4	2320	1	16,0		18	46

Rangering: 2-4-7 outs. 6 og 1

Orkla
Sparebank

Start ca. kl. 15.23

5. LØP

Formrader **5** siste starter

V75-2
V5A-4

FLOWS LØP (NORSKFØDTE)
Varmblods
For 3-14-årige norskfødte 50.001 - 250.000 kr.
2300 m. Autostart.
Premier: 20.000-10.000-7.000-5.000-3.500-(3.000) kr.

Hvite

Vinner	Tvilling	Trippel	Plass

2024: 19 -5 -3 -4 -4 -14,1a -181 016 — 2023: 12 -2 -1 -0 -6 -16,0a -60 000 — Tot: 31 -7 -4 -4 -2

1 DIBABA — **2300 1 — 16,6m — 14,1am — 241 016**
5 år, svart hp v. Cash and Go e. Dark Chocolate
v. Pine Chip (US)
Odd Nyeng /Mosvik
OA **Åsbjørn Tengsareid (T) Odd Nyeng**
rød m/blå krage,belte,ermfelt + reklam

V. Bugge	BD	24/08-05/2	2120	2	17,3	30	18
V. Bugge	OA	14/09-05/4	1800	0	15,6a	20	80
V. Bugge	OA	22/09-09/1	2900	2	15,7a	24	67
R. Krabseth	OA	14/10-04/7	2300	3	16,7a	20	80
V. Bugge	OA	20/10-06/8	2320	5	18,1	22	85

2024: 13 -3 -2 -2 -4 -15,4a -159 722 — 2023: 0 -0 -0 -0 -0 - -0 — Tot: 13 -3 -2 -2 -1

2 KIKOMAN — **2 — 18,3m — 15,4am — 159 722**
3 år, brun h v. Maharajah e. Sweet Hangover
v. Text Me (CA)
Stall Kikoman
OA **Tor Arne Eggen (T)**
Beige m/svart skstk&sidef,beige/sv erm

J. Blekkan	B	23/08-04/9	2100	0	19,1ag	40	785
T. Eggen	OA	29/09-02/10	2300	2	16,0a	18	92
T. Eggen	OA	14/10-02/4	2300	0	17,9a	20	91
T. Eggen	ØS	07/11-05/5	2140	4	15,4a	0	234
T. Eggen	OA	17/11-07/5	2300	3	17,0a	18	79

2024: 16 -1 -0 -1 -6 -15,6a -47 000 — 2023: 10 -1 -2 -1 -3 -14,7a -86 000 — Tot: 42 -3 -2 -4 -8

3 PRESIDENT TILE — **3 — 15,7m — 14,7ak — 184 500**
7 år, mørkbr v v. Muscle Hill e. Vicky Diablo
v. Pine Chip (US)
Stall Kandetgå
OA **Atle Eggan (T)**
Blå m/hvit kile, gr/gul søm,rekl

K. Eggan	OA	22/09-03/7	2300	0	16,8a	14	420
K. Eggan	OA	04/10-04/8	1740	0	16,8	14	196
K. Eggan	OA	14/10-02/12	2300	6	16,9a	20	824
K. Eggan	OA	04/11-07/1	2300	4	16,2a	18	150
K. Eggan	OA	10/11-08/2m	2300	0	21,3	18	82

2024: 11 -1 -0 -0 -4 -13,8a -17 250 — 2023: 10 -0 -0 -0 -1 -16,3a -3 500 — Tot: 64 -3 -2 -6 -7

4 KALLAND MONACO — **4 — 16,6m — 14,9ak — 119 496**
9 år, brun hp v. Revenue e. Squirrel
v. Texas (US)
Monica Tessem /Bjugn
OA **Jomar Grande Rabban (A) Monica Tessem**
svart m/rød stj.&ermstr.,grå biser+rek

J. Rabban	SD	24/08-02/5	2120	1	23,4	5	PK
J. Rabban	OA	01/09-02/7	2300	0	17,1ag	18	737
B. Steine	B	08/09-01/7	2100	0	16,0a	30	633
M. Schei	OA	22/09-02/9	2300	6	16,0a	18	1114
J. Rabban	OA	04/10-07/2	1200	4	13,8a	20	185

2024: 9 -5 -0 -0 -3 -13,7a -103 880 — 2023: 10 -3 -1 -4 -1 -15,8a -109 182 — Tot: 19 -8 -1 -4 -1

5 RUSH — **5 — 16,5m — 13,7am — 213 062**
4 år, brun h v. Born in the U.S.A. e. Bella Sweetpike
v. Thai Tanic
Veronika Bugge-Norun Totland Enoksen
OA **Veronika Bugge (T)**
Blå, grått skstk & V, hvit kile,rekl.

V. Bugge	BD	27/07-01/9	2160	1	16,6	22	15
E. Høitomt	B	21/08-06/5	2600	0	17,0a	40	126
V. Bugge	OA	14/09-09/10	2300	5	13,7a	150	356
V. Bugge	OA	29/09-06/10	1800	4	14,9a	20	23
B. Ølstøren	OA	10/11-02/6	2320	5	16,5	18	21

2024: 5 -0 -1 -0 -2 -15,4a -7 500 — 2023: 5 -0 -0 -0 -3 -14,1a -8 000 — Tot: 37 -4 -6 -2 -2

6 LASTMANSTANDING — **6 — 17,3m — 14,1ak — 167 500**
9 år, mørkbr v v. Thai Tanic e. Oh Calcutta
v. Broadway Hall (US)
Siri Sprauten Slettås-Frank Slettås
OA **Jomar Blekkan (T) Siri Sprauten Slettås**
Blå med reklame.

I. Melby	OA	26/05-02/12	2300	6	16,7a	20	547
I. Melby	BU	16/06-04/2	2100	2	17,8	5	PK
E. Rennesvik	OA	21/06-02/3	1800	8	15,4a	24	526
J. Blekkan	OA	04/11-07/2	2300	0	18,0ag	18	311
I. Melby	OA	10/11-02/1	2300	-	dg	18	284

2024: 10 -0 -2 -0 -3 -15,2a -31 000 — 2023: 15 -0 -1 -2 -6 -15,1a -39 000 — Tot: 38 -1 -3 -4 -4

7 LETSGO SOA — **7 — 16,6k — 14,8am — 125 500**
5 år, brun hp v. Papagayo E. e. Blue Chip Maid
v. Credit Winner (US)
Stall hold te høyre
OA **Boye Ølstøren (A) Heidi Solemsli**
Blågrå m/hvite stolper og brystp.Rekla

D. Dalen	OA	19/08-07/10	2300	4	16,3a	18	314
B. Ølstøren	OA	01/09-02/3	2300	2	15,2a	18	637
A. Sjoner	OA	04/10-04/6	1740	7	16,6	14	92
B. Ølstøren	OA	14/10-02/1	2300	0	17,3a	20	433
B. Ølstøren	OA	17/11-07/3	2300	0	17,3a	18	365

2024: 13 -1 -0 -1 -4 -13,7a -41 743 — 2023: 13 -1 -2 -1 -6 -15,0a -96 500 — Tot: 32 -3 -3 -4 -2

8 SNAP ATTACK — **8 — 15,8m — 13,7ak — 186 969**
4 år, svartbrun hp v. Ens Snapshot e. Staro Iowa
v. Adrian Chip (US)
Team Rappson
OA **Eirik Høitomt (T) Vegard Lundstrøm Wolden (T)**
Hvit m/brunt sk.stk. & ermer, rekl.

P. Midtfjeld	B	21/08-05/3	2100	0	14,5a	40	480
D. Dalen	OA	14/10-02/10	2300	4	16,8a	20	52
D. Dalen	OA	28/10-05/9	1800	1	16,8a	14	28
M. Djuse	ØS	07/11-07/4	1640	-	dg a	0	35
D. Dalen	OA	17/11-07/7	2300	0	19,3ag	18	122

VARIG ORKLA ARENA

Forts. neste

	2024: 13 -0 -0 -1 -4 -13,9a -18 500	2023: 12 -3 -1 -1 -3 -13,6a -82 932					Tot: 34 -8 -1 -2 -0			
9	**EL CAZADOR**	**9**	**16,1m**		**13,6ak**				**175**	**932**
	6 år, brun h v. Zola Boko e. Pleaselivemealone	A. Sjoner	OA	22/09-03/9	2300	-	dg a	14	178
	v. Fast Photo (US)	A. Sjoner	OA	04/10-07/5	1200	5	13,9a	20	109
	Stall M-Ourasi	A. Sjoner	OA	14/10-02/8	2300	0	17,0a	20	353
OA	**Arve Sjoner (T)**	R. Bjørnbeth	OA	28/10-05/10	1800	6	17,4a	14	706
	blå m/reklame på sv. stolpe	R. Bjørnbeth	OA	04/11-07/3	2300	0	16,4ag	18	215
	2024: 19 -0 -3 -1 -5 -14,2a -47 387	2023: 27 -0 -0 -3 -4 -15,4a -43 500					Tot: 94 -0 -5 -7 -14			
10	**HOLLY VICY**	**10**	**15,8m**		**14,7ak**				**209**	**387**
	7 år, mørkbr hp v. Orlando Vici e. Thai Holiday	C. Gangåssæter	OA	04/10-07/6	1200	0	14,2a	20	73
	v. Thai Tanic	C. Dahle	OA	11/10-06/8	2320	2	17,8	18	20
	Cecilie Gangåssæter-Trond Damhaug	C. Gangåssæter	OA	14/10-04/3	2300	7	17,3a	20	182
OA	**Cecilie Gangåssæter (A)**	C. Gangåssæter	OA	10/11-02/9	2320	0	16,9	18	413
	Burgunder m/gull sidefelt.	C. Gangåssæter	OA	17/11-02/1	2300	0	17,6a	18	322
	2024: 5 -1 -1 -0 -1 -15,3a -26 500	2023: 4 -0 -0 -0 -2 -14,8a -6 000					Tot: 33 -4 -3 -4 -3			
11	**M.H. DADDY'S CASH**	**11**	**16,2m**		**14,8am**				**144**	**787**
	7 år, mørkbr v v. Ready Cash e. Seaborn Simona	T. Steinshaug	OA	19/08-07/7	2300	2	16,1a	18	92
	v. Super News (US)	T. Steinshaug	OA	01/09-02/6	2300	5	15,3a	18	187
	Ailin Steinshaug /Fannrem	T. Steinshaug	OA	22/09-03/3	2300	1	15,4a	14	33
OA	**Torkil Steinshaug (A) Bjørn Steinshaug**	T. Steinshaug	OA	29/09-02/5	2300	-	dg a	18	14
	Rød, hvitt bånd & ermr, blå kant, rek	T. Steinshaug	OA	14/10-02/5	2300	0	19,1ag	20	58
	2024: 13 -1 -3 -2 -2 -14,6a -72 211	2023: 10 -3 -0 -1 -3 -14,3a -77 064					Tot: 31 -5 -4 -4 -3			
12	**CORONA CASH**	**12**	**16,7m**		**14,3ak**				**202**	**775**
	5 år, brun hp v. Hard Cash e. K.L.M. Sweetwater	B. Garberg	OA	12/08-08/11	2300	5	17,9a	18	85
	v. Steinlager (S)	B. Garberg	OA	01/09-12/1	2300	4	15,3a	18	83
	Ailin Steinshaug-Bjørn Steinshaug	B. Garberg	OA	14/09-05/1	1800	2	15,2a	20	62
OA	**Bjørn Garberg (T) Bjørn Steinshaug**	B. Garberg	OA	29/09-06/5	1800	2	14,7a	20	141
	mørkegrønn m/rød/gul ermstripe, rek	B. Garberg	OA	14/10-04/6	2300	0	17,7a	20	107

Rangering: 5-1-8 outs. 11

FLOW™ VVS

TRØNDELAG VVS
- et selskap i FLOW Group

Start ca. kl. 15.46

6. LØP

Formrader **5** siste starter

V75-3
V5A-5

ORKEL DIREKTES LØP (SPORTRAPP / GRUNNLAG)
Kaldblods
For 3-15-årige høyest 475.000 kr.
2300 m. Autostart.
Premier: 50.000-25.000-15.000-10.000-6.000-(4.000) kr.

Svarte

Vinner	Tvilling	Trippel	Plass

2024: 15 -3 -0 -1 -2 -26,4v -74 000 — 2023: 21 -3 -3 -1 -6 -27,0a -99 432 — Tot: 51 -8 -6 -2 -5

1 — FINNSKOG ZOLAN — **2300 1** — **26,4m** — **27,0am** — **258 610**

6 år, mørkbr v v. Smedheim Solan e. Landås Nilla
v. Lundfrigg
Mariann Amundgård-Sigurd Johan Grindstuen
BI **Thomas Mjøen (A) Mariann Therese Amundgård**
Hvit m/rødt sidef, belte & mansj, rekl

L. Pedersen	BI	20/09-05/2	2120	1	26,4	18	182
L. Pedersen	BI	28/09-10/7	2620	0	29,8	100	125
M. Stigen	OA	11/10-03/4m	1760	-	dg	18	53
L. Pedersen	BI	18/10-07/10	2100	0	29,5a	18	79
M. Stigen	BI	08/11-02/9m	2140	0	br g	18	199

2024: 22 -6 -1 -2 -8 -28,4a -174 137 — 2023: 15 -4 -0 -0 -4 -30,4v -72 500 — Tot: 48 -12 -3 -3 -2

2 — ROALD KJEMPE — **2** — **28,7m** — **28,4am** — **299 637**

8 år, borket v v. Slogum Bjørn e. Høiby Riga
v. Qvadrigo (S)
Jorid Aslaug Opheim-Jakob Olav Wibe
OA **Boye Ølstøren (A) Veronika Bugge (T)**
Blågrå m/hvite stolper og brystp.Rekla

B. Ølstøren	OA	29/09-08/1	2300	2	28,8a	20	38
V. Bugge	OA	04/10-08/3	2300	1	28,4a	18	31
B. Ølstøren	OA	14/10-07/2	2300	7	30,6a	20	30
J. Sørmo	OA	10/11-06/12	1740	0	32,1 g	18	121
V. Bugge	OA	17/11-09/6	2320	3	28,7	18	124

2024: 16 -5 -2 -1 -4 -26,9a -226 928 — 2023: 6 -2 -3 -1 -0 -29,7v -83 018 — Tot: 22 -7 -5 -2 -1

3 — STORM ANNSGAL — **3** — **28,4l** — **26,9am** — **309 946**

4 år, svart h v. Moe Svarten e. Bol Perla
v. Lome Elden
Stall Stormannsgal
MO **Øgran Antonsen (T)**
hvit m/rødt sk.stk/man.sort erm, rekl.

G. Antonsen	BI	11/08-05/2	2600	-	dg	24	43
G. Antonsen	J	30/08-07/8	2100	0	29,0a	20	28
G. Antonsen	B	24/09-07/9	1609	6	27,6a	30	71
G. Antonsen	BI	18/10-07/2	2100	3	28,5a	18	43
G. Antonsen	FÆ	04/11-07/2	2640	2	28,4	0	71

2024: 8 -1 -2 -2 -1 -25,9a -118 647 — 2023: 18 -4 -3 -2 -3 -26,9v -160 400 — Tot: 42 -7 -7 -9 -3

4 — LYKKJE PELLE — **4** — **26,9k** — **25,9ak** — **361 019**

6 år, mørkbr h v. Spikeld e. Hilderid
v. Lome Elden
Harald Kvåle-Jorid Hoem Kvåle
OA **Eirik Høitomt (T) Harald Kvåle (B)**
Hvit m/brunt sk.stk. & ermer, rekl.

B. Ølstøren	ØS	17/03-04/11	2140	1	28,5a	0	19
B. Ølstøren	ØS	04/04-03/8	2140	-	dg a	0	69
J. Blekkan	OA	21/06-05/4	1800	9	27,4a	24	137
C. Dahle	OA	20/10-05/1	2300	3	28,7	20	226
P. Linderoth	U	27/10-08/6	2160	-	dv g	0	80

2024: 15 -6 -0 -1 -3 -25,7a -210 541 — 2023: 11 -2 -5 -1 -1 -26,5v -98 363 — Tot: 32 -9 -6 -3 -1

5 — KRINGLERS ROSKVA — **5** — **26,5k** — **25,7ak** — **370 400**

5 år, svart hp v. Kleppe Fanden e. Urd
v. Moe Odin
Veronika Bugge /Bjugn
OA **Veronika Bugge (T)**
Blå, grått skstk & V, hvit kile,rekl.

J. Mjølnerød	B	21/08-01/2	2160	1	27,6	50	45
J. Mjølnerød	B	07/09-04/8	2180	0	26,9	150	702
J. Mjølnerød	BI	28/09-04/8	2140	6	28,8	175	729
C. Kjenner	M	13/10-05/8	2140	1	27,7a	18	107
V. Bugge	ØS	25/10-07/13	1660	1	27,0	0	47

2024: 10 -2 -0 -3 -3 -24,8a -48 116 — 2023: 13 -3 -1 -3 -4 -25,2a -87 500 — Tot: 81 -11 -9 -11 -8

6 — BROSJAN — **6** — **26,7k** — **25,2ak** — **381 288**

7 år, brun kh v. Rampelars e. Sibrina
v. Bork Odin
Veronika Bugge /Bjugn
OA **Odd Arne Kjøsnes (T) Veronika Bugge (T)**
Grønn m/hvitt&svart sidefe&ermstr,rekl

V. Bugge	OA	22/09-08/3	1200	3	24,8a	20	15
V. Bugge	OA	29/09-08/5	2300	3	28,9a	20	26
V. Bugge	OA	14/10-07/7	2300	3	29,6a	20	35
D. Wäjersten	ØS	07/11-08/6	2140	6	27,8a	0	122
O. Kjøsnes	OA	10/11-06/8	1740	5	27,8	18	173

2024: 13 -1 -4 -1 -5 -25,8a -105 500 — 2023: 18 -4 -5 -1 -3 -25,8a -174 243 — Tot: 44 -10 -10 -4 -6

7 — PRINS VILLIAM — **7** — **28,0l** — **25,8am** — **412 001**

6 år, rød v v. Moe Odin e. Haralds Linnea
v. Lykkefot
Siri Sprauten Slettås-Frank Slettås
OA **Jomar Blekkan (T) Siri Sprauten Slettås**
Blå med reklame.

J. Blekkan	OA	11/06-10/7	2300	3	28,3a	22	70
J. Blekkan	OA	19/08-09/6	2300	2	29,6a	20	13
I. Melby	OA	14/09-08/5	2840	-	dg	70	100
D. Dalen	OA	20/10-05/4	2300	0	29,8	20	73
J. Blekkan	OA	04/11-05/4	2300	2	29,7a	18	35

2024: 17 -1 -0 -3 -8 -27,9v -73 951 — 2023: 23 -2 -1 -4 -11 -26,3a -111 018 — Tot: 103 -11 -8 -13 -15

8 — GRYTTING BLESEN — **8** — **26,9m** — **26,3ak** — **448 431**

14 år, lysbrun v v. Mørtvedt Jerkeld e. Grytting Vilma
v. Rigel Jo
Jon Magne Eidem-Tor Anders Eggen Selnæs
OA **Marit Valstad (A) Jon Magne Eidem**
Grønn/hvit skrådelt,gult lyn og mv i s

M. Valstad	OA	05/08-05/6m	1780	5	27,9	20	480
M. Valstad	OA	01/09-11/9m	2360	3	29,6	20	192
M. Valstad	OA	14/09-08/8	2860	5	28,5	70	674
M. Valstad	OA	11/10-03/6m	1780	4	29,2	18	483
M. Valstad	ØS	25/10-05/2m	2140	0	29,8	0	502

VARIG ORKLA ARENA

Forts. neste

	2024: 11 -0 -1 -0 -3 -28,4v -20 500	2023: 17 -0 -1 -0 -6 -26,5v -34 295					Tot: 90 -6 -5 -6 -14			
	ALSAKER TYRA	**9**	**26,5k**		**26,2ak**				**394**	**221**
9	9 år, svart hp v. Moe Svarten e. Alsaker Bølla	A. Sjoner	OA	31/03-06/12	1800	0	28,7a	20	618
	v. Bokli Balder	J. Blekkan	OA	08/04-07/1	2300	2	29,7	18	66
	Olav Aune-Elin Johanne Stene	B. Ølstøren	OA	16/04-09/11	2340	0	29,7	40	321
OA	**Arve Sjoner (T) Olav Aune**	J. Blekkan	OA	07/05-03/6	1740	0	29,6 g	24	71
	blå m/reklame på sv. stolpe	J. Blekkan	OA	19/05-06/10	1760	0	28,4	30	180
	2024: 17 -7 -1 -1 -3 -25,8a -165 563	2023: 13 -4 -2 -0 -4 -26,1a -96 000					Tot: 43 -16 -6 -3 -2			
	BRAGD	**10**	**26,9m**		**25,8ak**				**407**	**017**
10	6 år, mørk b v v. Lome Brage e. Stina	D. Dalen	BI	02/08-05/2	1609	-	dg a	20	74
	v. Spikeld	D. Dalen	OA	29/09-08/6	2300	0	br a	20	25
	Per Ivar Loe /Melhus	D. Dalen	OA	14/10-07/6	2300	1	29,4a	20	38
OA	**Dag-Sveinung Dalen (T) Anne Dahlshaug (T)**	D. Dalen	OA	04/11-05/3	2300	1	29,5a	18	26
	Svart m/rød og hvit skldklaff. rekl.	D. Dalen	OA	17/11-09/5	2320	4	30,4	18	35
	2024: 16 -5 -2 -0 -8 -25,6a -294 541	2023: 6 -4 -1 -0 -1 -29,6v -161 720					Tot: 22 -9 -3 -0 -2			
	LÅHNE GOLIAT	**11**	**27,3m**		**25,6am**				**456**	**261**
11	4 år, mørkbr h v. Galileo e. Voje Pia	G. Flåten	ØS	25/07-07/7	2140	2	27,5a	0	113
	v. Horgen Tore	G. Flåten	ØS	07/08-09/5	2140	5	25,7a	0	79
	Geir Flåten /Tjodalyng	G. Flåten	B	23/08-08/9	2600	4	27,8a	40	102
JA	**Geir Flåten (T)**	G. Flåten	B	08/09-09/12	2600	7	25,8a	700	947
	Rød m/blått sk.stk/seler, reklame	G. Flåten	B	02/11-12/4	2160	1	27,3	30	27

Rangering: 11-3-4 outs. 5

Orkel Direkte

Gjeldende banerekorder på Varig Orkla Arena

Det noteres banerekorder for utenlandsfødt (UF) når disse får notert bedre km.tid enn norskfødt hest. Ved autostart noteres banerekord kun hvis bedre enn voltestart.

Volte

Kaldblods

3	H/V	Hagens Ingo(S)	28,3	23.06.23
3	HP	Gjølmes Snella	30,3	30.10.23
4	H/V	Bleke Borken	26,0	05.08.24
4	HP	Pave Faksa T.M.	27,7	11.11.23
Eldre	H/V	Pave Faks	22,7	09.05.22
Eldre	HP	Borkmira	24,2	14.08.22

Varmblods

3	H/V	Come Sail Genius	16,4	20.08.23
3	HP	Italy	15,5	14.09.24
3	H/V UF	Riverdance Bo(S)	16,3	14.09.24
4	H/V	Googooman	15,2	23.03.24
4	HP	Lexie B.R.	13,4	16.09.23
Eldre	H/V	Millmighty	13,3	16.09.23
Eldre	HP	Acers Fantasy	13,9	16.09.23

Monte

Kbl.		Valle Mattis	24,7	21.06.24
Vbl.		Fux Pride	14,8	09.07.22

Auto

3	H/V			
3	HP	Pave Faksa T.M.	30,1	02.10.22
4	H/V	B.B. Pave Faks	25,6	09.04.23
4	HP	Pave Faksa T.M.	26,9	25.09.23
Eldre	H/V	Todin	21,3	19.07.22
Eldre	HP	Villmira	23,6	24.04.22

3	H/V	Nadal B.R.	13,3	22.06.24
3	HP	Lady Nova	13,7	22.06.24
4	H/V	Olympic Winner	12,0	11.11.23
4	HP	Lexie B.R.	13,2	11.11.23
4	HP UF	Daim Brodda (S)	13,1	14.09.24
Eldre	H/V	Pagadis Pride	11,9	14.05.23
Eldre	HP	R.M.G. Lady In Red	12,2	14.08.22

Kbl.				
Vbl.		S.K.'s Mystic Titan	12,6	22.06.24

VARIG
ORKLA
FORSIKRING

Bred erfaring og høy kompetanse

Bestill møte med en av våre rådgivere

Ring

72 48 88 00

varigorkla.no

V4 Tips

V75-4/V4-1
Bozeman jakter stolpe og har gjort ALT riktig hos en Rune Haugen i form. Bra spor, verdt å nevne at samtlige triumfer har vært bak bilen – voltestart kanskje et lite spørsmålstegn? Vidåpent bak, her kan man jakte smell. Chanto Maratcho spurtet voldsomt sist, Lilly Rose og Perfect Pepper har kapasitet men står litt vanskelig til, Prosandcons har galoppert og vært ute av de i det siste, behandlet nå og kommer nok ut i bedre stand.

V75-5/V4-2
Et typisk løp man «låser» selv om det er langt i fra sikkert at det holder. Stensvik Emil feilet som slått sist, dog mot gode hester. Alm Nordstjernen var enorm etter galopp forrige søndag. Grytting Una og Prektig følger rett bak, Høiby Kabben kan sjokke men har en håpløst utgangsposisjon.

V75-6/V4-3
Bjørn Garbergs Æresløp innehar høy kvalitet for klassen, og er vanskelig å bedømme på forhånd. Mamie's Future knepen førstehest, foran Millthalia som har vært dyktig bak gode hester i de siste startene. Swish sprang av seg skoene sist, bare å se bort fra den galoppen – knallbra form. Moni U.S.A. vant fra samme spor sist etter pause, ikke glem at denne var klar for derbyfinale.

V75-7/V4-4
Monalisa B.R gjester trøndelag og at hoppene på stall Borg er i form trenger ingen nærmere forklaring. 1/1 på voltestart, det var i karrierens første. Kommer hun seg avgårde fra start er nok Monalisa B.R godt på vei. Gejst står 20 meter foran og vil kanskje lede lenge, om ikke Østre vil slippe når noen av tilleggshestene kommer. Laureen B.R tilbake etter pause, småskader og annet trøbbel har holdt henne borte en stund men vant sterkt fra dødens i sin siste start. Monalisa B.R er er bra bankeralternativ, ved gardering kommer man langt om man tar med Gejst og Laureen B.R.

V4 forslag
Pris 365,-

V4-1	8
V4-2	7, 8, 9, 13, 15
V4-3	Alle
V4-4	4, 7, 8

Start ca. kl. 16.10

7. LØP

Formrader **5** siste starter

V75-4
V4-1

FJØSSYSTEMERS LØP
Varmblods
For 3-14-årige høyest 110.000 kr.
2300 m. Tillegg 20 m. ved vunnet 50.001 kr.
Premier: 20.000-10.000-7.000-5.000-3.500-(3.000) kr.

Beige

Vinner	Tvilling	Trippel	Plass

2024: 7 -0 -1 -1 -3 -16,7a -23 500 — 2023: 3 -1 -0 -0 -1 -20,4v -23 000 — Tot: 10 -1 -1 -1 -1

1 JIMDANDY — **2300 1** — **18,8m** — **16,7am** — **46 500**
4 år, brun v v. S.J.'s Photo e. Lindys Holiday
v. Dream Vacation (US)
Lise Westergren-Ola Martin Foss
OA **Åsbjørn Tengsareid (T) Lise Westergren**
rød m/blå krage,belte,ermfelt + reklam

T. Mjøen	OA	01/09-10/10	2320	4	18,8	16	162
I. Melby	OA	22/09-10/4	2300	3	18,7a	16	121
I. Melby	OA	11/10-04/2	2300	2	18,3a	16	53
T. Mjøen	OA	20/10-08/6	2300	-	dg a	16	51
I. Melby	OA	04/11-03/4	2300	5	16,7a	16	292

2024: 3 -0 -0 -0 -3 -18,6a -11 500 — 2023: 0 -0 -0 -0 -0 - -0 — Tot: 6 -1 -0 -1 -3

2 CHANTO MARATCHO — **2** — **20,3m** — **18,6am** — **33 500**
6 år, brun v v. Maharajah e. Chanto R. Lindy
v. Airzoom Lindy* (US)
Ida Stoum-Ingunn M. Askjem
OA **Veronika Bugge (T)**
Blå, gråtT skstk & V, hvit kile,rekl.

D. Dalen	OA	09/05-09/7	2300	3	19,7a	14	36
I. Stoum	RI	15/09-p/2	2100	P	21,9	0	P
B. Ølstøren	OA	29/09-07/10	2300	4	20,7	16	244
V. Bugge	OA	11/10-04/5	2300	4	18,6a	16	143
B. Ølstøren	OA	17/11-03/6	2300	4	18,8a	16	292

2024: 8 -0 -1 -0 -3 -15,9a -21 000 — 2023: 6 -1 -1 -0 -1 -16,4v -43 000 — Tot: 14 -1 -2 -0 -2

3 COME SAIL GENIUS — **2320 1** — **16,4m** — **15,9am** — **64 000**
4 år, brun v v. Readly Express e. Dido Hanover
v. Andover Hall (US)
Team Oldtimers
OA **Magne Olsen (T)**
Svart m/sv.stolper.rød/gul/søl.søm.rek

M. Olsen	OA	12/08-10/5	2300	2	17,2a	18	224
B. Ølstøren	OA	01/09-03/3	2300	5	16,8a	18	47
M. Olsen	OA	22/09-02/1	2300	4	15,9a	18	238
M. Olsen	OA	29/09-05/12	2300	0	16,3a	18	231
M. Olsen	OA	17/11-05/1	2300	0	19,1	14	52

2024: 14 -2 -3 -2 -5 -15,7v -104 000 — 2023: 0 -0 -0 -0 -0 - -0 — Tot: 14 -2 -3 -2 -1

4 FLY WITH ME — **2** — **15,7m** — **15,9am** — **104 000**
4 år, rødbrun hp v. Born in the U.S.A. e. Beyond The Clouds
v. Revenue (S)
Team Fly High
OA **Thomas Mjøen (A) Trude Kleveland (A)**
Hvit m/rødt sidef, belte & mansj, rekl

T. Mjøen	OA	14/09-04/3	2300	3	15,7	50	396
T. Mjøen	OA	29/09-05/3	2300	2	15,9a	18	27
M. Mjøen	OA	14/10-01/1	2300	1	16,7a	20	63
T. Mjøen	OA	20/10-06/4	2300	2	18,5	22	41
T. Mjøen	OA	04/11-06/3	2300	0	18,5a	18	87

2024: 11 -1 -1 -1 -5 -15,6a -54 732 — 2023: 10 -1 -0 -1 -3 -16,0a -34 432 — Tot: 21 -2 -1 -2 -4

5 SECRETARY H. — **3** — **17,9m** — **15,6am** — **89 164**
4 år, brun hp v. Federer e. Messie Bi
v. Donato Hanover (US)
Asbjørn Opdal /Markabygda
OA **Jomar Blekkan (T) Asbjørn Opdal**
Blå med reklame.

D. Dalen	OA	12/08-10/8	2300	5	17,6a	18	276
D. Dalen	B	08/09-01/8	2100	0	15,6a	30	1052
J. Blekkan	OA	29/09-05/7	2300	3	15,9a	18	145
J. Blekkan	OA	14/10-08/9	2300	2	17,4a	20	32
D. Dalen	OA	10/11-07/4	2300	1	15,9a	16	44

2024: 14 -2 -1 -0 -3 -15,6a -52 500 — 2023: 6 -3 -0 -0 -0 -15,7a -47 162 — Tot: 20 -5 -1 -0 -0

6 SENATOR FLAX (S) — **4** — **16,4m** — **15,6am** — **99 662**
7 år, m.brun v v. Chocolatier e. Il Faut le Dire
v. Kaisy Dream* (FR)
Christian Iversen /Vinstra
OA **Mari Pallin Mjøen (A) Magne Olsen (T)**
Rød m/svarte stolper,hvit mansj,reklam

M. Olsen	OA	22/09-03/1	2300	2	15,6a	14	392
M. Mjøen	OA	29/09-05/11	2300	1	15,8a	18	123
M. Olsen	OA	14/10-01/6	2300	6	17,1a	20	73
M. Mjøen	OA	04/11-06/4	2300	0	17,4a	18	251
M. Olsen	OA	17/11-07/2	2300	-	dg a	18	335

2024: 7 -1 -3 -0 -3 -17,6a -58 250 — 2023: 6 -0 -1 -2 -3 -16,6a -37 498 — Tot: 13 -1 -4 -2 -3

7 MAYTRIX S. — **5** — **18,0m** — **16,6am** — **95 748**
4 år, mørkbr hp v. Ken Warkentin e. Alitrix
v. Chipmate (US)
Stall Heimersletta
HA **Ole Johan Østre (T) Ros-Mari Andersen**
Blå, m.blå ermer, sølv/hvit søm, rekl.

H. Holm	HA	15/06-01/3	2060	1	19,6	16	19
H. Holm	HA	29/06-01/3	2040	2	17,6a	18	34
M. Aadland	BD	22/09-02/2	2100	2	18,0	20	127
H. Holm	HA	05/10-03/8	2060	2	19,6	18	45
H. Holm	HA	02/11-04/13	2080	5	18,1	14	55

2024: 7 -4 -0 -0 -2 -15,1a -77 191 — 2023: 2 -0 -0 -0 -1 -17,6a -3 500 — Tot: 9 -4 -0 -0 -1

8 BOZEMAN — **6** — **19,9m** — **15,1ak** — **80 691**
4 år, brun v v. Maharajah e. Alongcameaspider
v. Lindy Lane (US)
Boys In Blue
OA **Noralf P. Brækken (T) Rune Haugen (T)**
Rød m/blå sideflt.,svart skulder,rekla

G. Johansson	Å	04/09-02/1	2140	6	16,0ag	0	556
E. Brækken	OA	22/09-10/8	2300	1	18,4a	16	47
E. Brækken	OA	04/10-09/3	2300	1	18,5a	16	15
N. Brækken	OA	14/10-08/3	2300	1	16,9a	20	18
N. Brækken	OA	04/11-03/10	2300	1	16,2a	16	15

VARIG ORKLA ARENA

Forts. neste

9 — 2024: 14 -1 -2 -2 -4 -15,8a -60 264 | 2023: 7 -1 -1 -1 -3 -17,3v -37 500 | Tot: 21 -2 -3 -3 -2

MR. PAGADI — **7** — **17,3m** — **15,8am** — **97 764**

5 år, mørkrød v v. Nu Pagadi e. Creek's Tamina
v. Tamin Sandy
Ola Sylte Heggset /Surnadal
OA **Inge Melby (T)**
Grønn m/hvitt felt og reklame.

I. Melby	OA	14/07-15/11	2300	0	18,5a	20	164
I. Melby	OA	22/07-06/1	2300	5	17,1a	18	276
I. Melby	OA	05/08-08/1	2300	0	18,9	20	179
I. Melby	OA	28/10-03/7	2320	2	17,7	14	248
I. Melby	OA	10/11-07/7	2300	5	16,8a	16	215

10 — 2024: 9 -1 -1 -2 -4 -15,9v15,9a -51 000 | 2023: 9 -0 -0 -1 -5 -15,8a -20 000 | Tot: 25 -1 -3 -3 -1

LILLY ROSE — **8** — **15,9m** — **15,8ak** — **99 500**

5 år, br.skimmel hp v. Born in the U.S.A. e. Just Do It
v. Tap In (US)
Stall Kringla AS /Steinkjer
OA **Dag-Sveinung Dalen (T) Anne Dahlshaug (T)**
Svart m/rød og hvit skldklaff. rekl.

H. Holm	OA	14/09-04/8	2320	7	15,9	50	1177
D. Dalen	OA	29/09-05/9	2300	4	15,9a	18	68
D. Dalen	OA	04/10-04/1	1720	1	16,3	14	17
V. Bugge	OA	14/10-01/4	2300	5	17,1a	20	91
J. Sørmo	OA	04/11-06/10	2300	6	17,3a	18	382

11 — 2024: 12 -0 -2 -0 -5 -16,7a -35 000 | 2023: 4 -0 -2 -0 -2 -17,1a -18 000 | Tot: 16 -0 -4 -0 -1

KING OF SPEED M.E. — **9** — **17,6m** — **16,7am** — **53 000**

4 år, brun v v. Evil Enok M.E. e. Daydream U.M.
v. Andover Andover (US)
Marit Sæterhaug /Kvål
OA **Atle Eggan (T) Marit Sæterhaug**
Blå m/hvit kile, gr/gul søm,rekl

A. Eggan	OA	29/07-06/4	2320	0	17,6	16	232
A. Sjoner	OA	12/08-10/10	2300	6	17,8a	18	328
A. Eggan	OA	19/08-07/1	2300	0	16,7a	18	293
R. Bjørnbeth	OA	01/09-03/11	2300	0	17,2a	18	694
A. Eggan	OA	17/11-05/2	2300	0	19,1	14	321

12 — 2024: 11 -1 -3 -1 -1 -15,7a -64 000 | 2023: 8 -1 -0 -0 -2 -15,7a -37 064 | Tot: 20 -2 -3 -1 -0

PROSANDCONS — **10** — **16,6m** — **15,7am** — **106 064**

5 år, brun h v. S.J.'s Caviar e. Princess Beat
v. Axis di Jesolo* (IT)
Stall Bjørnan
OA **Arve Sjoner (T)**
blå m/reklame på sv. stolpe

R. Bjørnbeth	OA	19/08-07/4	2300	3	16,2a	18	70
R. Bjørnbeth	OA	14/09-04/12	2320	0	br g	50	710
R. Bjørnbeth	OA	22/09-02/4	2300	0	17,9ag	18	305
A. Sjoner	OA	14/10-01/5	2300	2	16,9a	20	145
A. Sjoner	OA	28/10-05/2	1800	0	17,8ag	14	25

13 — 2024: 7 -1 -2 -3 -1 -15,6a -55 750 | 2023: 4 -0 -0 -0 -3 -15,7a -18 000 | Tot: 11 -1 -2 -3 -2

PERFECT PEPPER — **11** — **17,2m** — **15,6am** — **73 750**

4 år, brun hp v. Quite Easy U.S. e. Eastern Lady
v. Hot Chili Pepper
Per Olav Sivesind /Bøverbru
BI **Eirik Høitomt (T) Kjetil Helgestad (T)**
Hvit m/brunt sk.stk. & ermer, rekl.

E. Høitomt	B	13/08-06/4	2100	3	18,0a	24	71
E. Høitomt	M	25/08-08/5	2140	2	15,6a	16	46
E. Høitomt	BI	11/09-04/7	2120	1	17,2	16	16
S. Rishovd	B	08/10-03/2	2100	2	17,2a	22	15
Å. Tengsareid	BI	08/11-05/12	2100	4	16,0a	16	46

14 — 2024: 16 -1 -1 -1 -5 -16,9v -49 000 | 2023: 6 -1 -0 -1 -2 -18,0a -31 500 | Tot: 22 -2 -1 -2 -3

GJØLMES EARLY BIRD — **12** — **16,9k** — **17,0am** — **80 500**

4 år, brun hp v. Tobin Kronos e. Gjølmes Bird
v. Clerk Magistrate (US)
Stall Gelmin
OA **Bjørn Garberg (T) Erik Garberg**
mørkegrønn m/rød/gul ermstripe, rek

B. Garberg	OA	04/10-04/2	1720	2	16,9	14	339
B. Garberg	OA	14/10-08/8	2300	4	18,0a	20	140
B. Garberg	OA	20/10-06/5	2300	4	18,7	22	428
B. Garberg	OA	28/10-03/5	2320	5	18,1	14	287
B. Garberg	OA	17/11-07/1	2300	0	17,6a	18	664

Rangering: 8-13-12 outs. 5

FJØSSYSTEMER
Bonden og dyrenes førstevalg

Start ca. kl. 16.33

8. LØP

Formrader **5** siste starter

V75-5
V4-2

VARIG ORKLA FORSIKRINGS LØP
Kaldblods
For 3-15-årige høyest 200.000 kr.
2300 m. Tillegg 20 m. ved vunnet 125.001 kr.
Premier: 40.000-20.000-12.000-8.000-5.000-(3.000) kr.

Lilla

Vinner	Tvilling	Trippel	Plass

2024: 14 -0 -2 -3 -7 -30,0v -62 000 — 2023: 8 -1 -5 -1 -1 -30,7v -62 000 — Tot: 22 -1 -7 -4 -2

1 NORBALDER — **2300 1** — **30,0m** — **30,3am** — **124 000**
7 år, mørkbr h v. H.G. Balder e. Reminora
v. Nordli Svarten
Morten Blækkan /Børsa
OA **Atle Solhus (T) Morten Blækkan**
grønn m/lilla kvadrater

A. Solhus	OA	22/09-06/7	1740	6	30,0	18	383
A. Solhus	OA	29/09-04/8	2320	4	30,0 g	18	566
A. Solhus	OA	14/10-03/11	2300	4	31,2a	20	154
A. Solhus	OA	04/11-04/2	2300	2	30,3a	16	218
A. Solhus	OA	17/11-04/3	2300	5	31,0a	18	361

2024: 20 -2 -1 -2 -10 -29,9v -73 000 — 2023: 16 -0 -1 -1 -9 -33,8v -40 500 — Tot: 40 -2 -2 -4 -5

2 RUNA — **2** — **29,9k** — **30,4am** — **124 500**
5 år, svart hp v. Prins Juventus e. Åsrun
v. Nordli Svarten
Alf Nielsen /Vinjeøra
OA **Jenny R. Krangsås (A) Alf Nielsen**
Svart med sølv&oransje striper. Reklam

J. Krangsås	OA	14/09-02/5	2320	4	30,1	50	684
J. Krangsås	OA	22/09-06/14	1740	4	29,9	18	666
J. Krangsås	OA	11/10-07/1	2300	3	30,1	22	343
J. Krangsås	OA	04/11-04/4	2300	4	30,4a	16	95
J. Krangsås	OA	17/11-04/2	2300	3	30,9a	18	367

2024: 7 -3 -1 -0 -1 -30,5v -62 500 — 2023: 6 -1 -1 -1 -1 -30,9v -42 000 — Tot: 13 -4 -2 -1 -0

3 VIGGMIN — **3** — **30,5m** — **30,8ak** — **104 500**
4 år, brun h v. Wik Stjernen e. Viggjerva
v. Järvsöviking (S)
John Wiggen-Ingebrigt Wiggen
OA **Thomas Mjøen (A) John Wiggen**
Hvit m/rødt sidef, belte & mansj, rekl

T. Mjøen	OA	22/09-06/1	1720	-	dg	18	60
T. Mjøen	OA	29/09-04/1	2300	2	30,5	18	53
A. Sjoner	OA	14/10-03/1	2300	5	31,3a	20	41
T. Mjøen	OA	04/11-02/3	2300	1	32,6a	16	31
T. Mjøen	OA	17/11-06/11	1800	1	30,8a	16	28

2024: 18 -3 -2 -5 -5 -29,7v -109 000 — 2023: 3 -0 -1 -0 -0 -36,0v -10 000 — Tot: 21 -3 -3 -5 -2

4 LYSENG SOLEN — **4** — **29,7k** — **29,8am** — **119 000**
5 år, mørkbr v v. Vill Solen e. Lyseng Stjerna
v. H.G. Balder
Geir Andersen-Jan Løftamo
OA **Morten Valstad (A) Geir Andersen**
gul m/rød v

M. Valstad	OA	22/09-06/5	1740	2	29,7	18	450
M. Valstad	OA	29/09-04/5	2300	3	30,6 g	18	70
M. Valstad	OA	14/10-03/9	2300	6	31,3a	20	84
M. Valstad	OA	20/10-07/1	2300	3	29,8ag	18	150
M. Valstad	OA	28/10-06/11	1800	1	30,5a	14	48

2024: 24 -0 -1 -7 -8 -27,8v -85 500 — 2023: 13 -0 -2 -2 -5 -29,6v -49 500 — Tot: 50 -0 -4 -12 -5

5 TANGEN TILLA — **2320 1** — **27,8k** — **28,4ak** — **176 000**
6 år, svart hp v. Wik Stjernen e. Tangen Eli
v. Elding
Frode Haugan /Trondheim
OA **Edvard Kristiansen (A) Frode Haugan (A)**
Gul m/gul&svart sjakkrutete ermer, rek

E. Kristiansen	OA	01/09-08/6	2300	0	30,6a	18	203
J. Krangsås	OA	22/09-11/6	2300	3	31,8a	18	143
F. Haugan	OA	29/09-09/5	1800	0	29,6a	18	90
E. Kristiansen	OA	11/10-07/6	2320	0	31,7 g	22	420
E. Kristiansen	OA	10/11-06/5	1720	6	28,9	18	495

2024: 18 -3 -0 -3 -7 -28,9a -107 116 — 2023: 9 -3 -0 -2 -0 -29,3a -66 839 — Tot: 27 -6 -0 -5 -3

6 FRØKEN OLINE — **2** — **29,9m** — **28,9am** — **173 955**
4 år, brun hp v. Tekno Odin e. Norheim Jerka
v. Mørtvedt Jerkeld
Cecilie Gangåssæter-Trond Damhaug
OA **Cecilie Gangåssæter (A)**
Burgunder m/gull sidefelt.

C. Gangåssæter	OA	01/09-08/5	2300	1	28,9a	18	66
C. Gangåssæter	OA	14/09-02/11	2340	0	31,2 g	50	230
C. Gangåssæter	OA	11/10-07/3	2320	0	31,9 g	22	59
C. Gangåssæter	OA	14/10-06/5	2300	3	30,5a	20	83
C. Gangåssæter	OA	10/11-06/4	1720	-	dg	18	436

2024: 17 -2 -2 -4 -6 -28,2a -110 500 — 2023: 5 -0 -1 -0 -2 -28,9a -16 000 — Tot: 29 -5 -3 -5 -7

7 PREKTIG — **3** — **28,3k** — **28,2am** — **181 000**
6 år, lysbrun hp v. Galileo e. Kengu
v. Moe Odin
Lene Flåten /Tjodalyng
JA **Geir Flåten (T)**
Rød m/blått sk.stk/seler, reklame

L. Kolle	J	27/09-05/4	2100	4	30,0a	20	47
G. Flåten	K	10/10-05/2	2100	4	29,9a	18	115
G. Flåten	K	21/10-02/11	2120	2	29,3	16	166
L. Kolle	B	05/11-05/9	2100	3	28,6a	24	89
L. Kolle	B	12/11-06/5	2100	3	28,2a	30	77

2024: 13 -3 -1 -3 -5 -29,0a -102 595 — 2023: 4 -4 -0 -0 -0 -32,1a -58 000 — Tot: 17 -7 -1 -3 -2

8 GRYTTING UNA — **4** — **30,7m** — **29,0am** — **160 595**
9 år, rød hp v. Dotterud Teddy e. Stjerneina
v. Järvsöfaks (S)
Stall Raaken
BI **Eirik Høitomt (T) Kjetil Helgestad (T)**
Hvit m/brunt sk.stk. & ermer, rekl.

E. Høitomt	M	25/08-04/4	2140	3	30,2a	16	27
E. Høitomt	BI	11/09-06/7	2100	2	30,9a	18	37
E. Høitomt	J	27/09-05/2	2100	3	30,0a	20	46
E. Høitomt	BI	07/10-07/10	2100	1	29,1a	16	29
E. Høitomt	B	05/11-05/10	2100	5	29,0a	24	50

	2024: 8 -4 -1 -1 -0 -27,8v -109 000	2023: 0 -0 -0 -0 -0 - -0						Tot: 14 -6 -1 -2 -0		
9	**STENSVIK EMIL**	**5**	**27,8m**		**27,9ak**				**166**	**000**
	6 år, mørkbr v v. Åsajerven e. Stensvik Oda	D. Dalen	OA	14/07-06/13	2340	1	30,0		20	13
	v. Moe Odin	D. Dalen	BT	31/08-08/12	2120	-	dg		40	55
	Gaute Inge Helseth /Averøy	D. Dalen	OA	14/09-01/3	2300	1	29,1		20	13
OA	**Dag-Sveinung Dalen (T) Gaute Inge Helseth**	D. Dalen	BI	28/09-06/12	2120	3	27,8		50	102
	Svart m/rød og hvit skldklaff. rekl.	I. Melby	OA	17/11-09/2	2300	-	dg		18	41
	2024: 17 -1 -1 -5 -7 -28,1a -85 500	2023: 16 -1 -3 -2 -5 -29,4v -56 669						Tot: 50 -4 -5 -10 -4		
10	**KRINGLERS TOLLEF**	**6**	**29,4k**		**28,1ak**				**194**	**419**
	6 år, brun v v. Dotterud Teddy e. Snotra	A. Nilsen	OA	29/07-05/10	2320	1	30,3		18	44
	v. Lome Elden	A. Nilsen	OA	12/08-03/2	2300	2	30,3 g		18	36
	June Grande /Jakobsli	A. Nilsen	OA	19/08-10/3	2300	3	29,9a		18	77
OA	**Arne Nilsen (A) June Grande**	A. Nilsen	OA	01/09-04/3	2300	6	30,6		18	73
	Rød m/hvitt sk.stk, grå kule&ermer	A. Nilsen	OA	14/09-01/5	2320	6	30,6		20	157
	2024: 13 -0 -1 -1 -4 -29,3a -29 000	2023: 4 -0 -0 -0 -0 -30,1a -0						Tot: 67 -4 -5 -5 -9		
11	**JÅRA BLESSEN**	**7**	**27,5k**		**27,3ak**				**187**	**500**
	10 år, brun v v. Moe Svarten e. Jåra Stjerna	D. Dalen	OA	12/08-03/3	2300	4	30,6 g		18	91
	v. Krembest	D. Dalen	OA	01/09-08/7	2300	2	29,3a		18	90
	Ola I. Storseth /Skaun	A. Solhus	OA	14/09-01/4	2320	5	29,6		20	123
OA	**Åsbjørn Tengsareid (T) Ola I. Storseth**	M. Samdal	OA	22/09-11/7	2300	5	34,3ag		18	73
	rød m/blå krage,belte,ermfelt + reklam	A. Sjoner	OA	14/10-06/9	2300	-	dg a		20	107
	2024: 13 -1 -2 -1 -1 -28,4v -51 078	2023: 14 -1 -1 -2 -3 -31,8v -48 364						Tot: 53 -3 -4 -5 -6		
12	**SNYGGEN**	**8**	**28,4k**		**29,0ak**				**157**	**241**
	9 år, mellomrød v v. Snygg e. Frk. Juventus	A. Sjoner	OA	11/06-08/9	2300	-	dg a		22	455
	v. Prins Juventus	M. Valstad	NN	03/08-04/2	1700	4	31,2 g		5	PK
	Stall Lur I	O. Lindqvist	SÆ	20/09-03/11	1660	2	28,4		0	73
OA	**Atle Eggan (T) Lars Johnsen (T)**	H. Holm	BD	22/09-03/5	1620	-	dg		20	21
	Blå m/hvit kile, gr/gul søm,rekl	A. Eggan	OA	10/11-05/11	1740	-	dg		18	121
	2024: 13 -7 -2 -0 -4 -29,3a -162 922	2023: 0 -0 -0 -0 -0 - -0						Tot: 13 -7 -2 -0 -3		
13	**ALM NORDSTJERNEN**	**9**	**29,8m**		**29,3am**				**162**	**922**
	4 år, svart v v. Wik Stjernen e. Alm Vinta	B. Ølstøren	OA	12/08-02/7	2300	1	30,5a		18	14
	v. Moe Odin	B. Ølstøren	OA	01/09-08/2	2300	4	29,3a		18	14
	Karina Myren /Kyrksæterøra	B. Ølstøren	OA	29/09-04/15	2320	7	30,5 g		18	23
OA	**Boye Ølstøren (A) Karina Myren**	B. Ølstøren	OA	04/11-04/6	2300	1	29,9a		16	21
	Blågrå m/hvite stolper og brystp.Rekla	B. Ølstøren	OA	17/11-04/10	2300	1	30,4ag		18	49
	2024: 18 -1 -1 -4 -9 -29,1v -80 000	2023: 12 -1 -3 -1 -5 -31,6v -52 500						Tot: 37 -2 -4 -5 -4		
14	**KOS MAR**	**10**	**29,1k**		**30,0am**				**143**	**000**
	6 år, svart v v. Ingbest e. Liza	D. Dalen	OA	29/09-04/12	2320	5	30,0		18	190
	v. Lome Elden	B. Ølstøren	OA	14/10-03/12	2300	1	30,8a		20	319
	Håkon Ness-Lisbeth Ofstad Ness	J. Blekkan	OA	20/10-07/2	2300	4	30,0a		18	47
OA	**Jomar Blekkan (T) Håkon Ness**	J. Blekkan	OA	04/11-04/9	2300	5	30,6a		16	57
	Blå med reklame.	J. Blekkan	OA	10/11-05/10	1740	3	29,1		18	53
	2024: 7 -0 -2 -3 -1 -26,5v -42 514	2023: 8 -3 -0 -1 -1 -28,6a -67 404						Tot: 26 -6 -3 -4 -1		
15	**HØIBY KABBEN**	**11**	**26,5k**		**28,6ak**				**157**	**418**
	15 år, lysbrun v v. Qvadrigo e. Høiby Eldy	R. Krabseth	OA	29/07-05/9	2320	2	30,3		18	257
	v. Høiby Kongen	R. Krabseth	BI	11/08-04/3	1600	3	26,5 g		18	109
	Katrine Slettedal Holan /Steinkjer	R. Krabseth	ØS	29/08-03/2	2140	6	29,4ag		0	165
OA	**Rakel Krabseth (A) Katrine S. Holan**	R. Krabseth	OA	22/09-11/4	2300	-	dg a		18	28
	Lilla m/hv.skråbånd&sølv erm. rekl.	R. Krabseth	OA	17/11-04/11	2300	2	30,7a		18	220

Rangering: 9-13-7 outs. 8

VARIG
ORKLA
FORSIKRING

Start ca. kl. 16.55

9. LØP

Formrader **5** siste starter

V75-6
V4-3
DD-1

BJØRN GARBERGS ÆRESLØP - GRUNNDIVISJONEN (KVAL. 7 AV 8)
Varmblods
For 3-14-årige norskfødte 50.001 - 250.000 kr.
2300 m. Autostart.
Premier: 60.000-30.000-20.000-12.000-8.000-(5.000) kr.

Lyse grønne

Vinner	Tvilling	Trippel	Plass

1

2024: 17 -3 -4 -1 -6 -13,1a -124 500 — 2023: 7 -0 -1 -0 -4 -16,2a -22 000 — Tot: 24 -3 -5 -1 -2

DIVINE SUPERB — **2300 1** — **17,2m** — **15,0am** — **146 500**

4 år, brun hp v. Maharajah e. Catch Superb	J. Blekkan	OA	22/09-02/6	2300	2	15,3a	18	40
v. Trophy Catch (US)	J. Blekkan	OA	04/10-07/1	1200	1	13,1a	20	15
Embla	J. Blekkan	OA	14/10-02/2	2300	2	16,7a	20	19
OA **Jomar Blekkan (T)**	J. Blekkan	OA	04/11-06/8	2300	5	17,2a	18	51
Blå med reklame.	J. Blekkan	OA	17/11-07/4	2300	5	17,1a	18	99

2

2024: 14 -1 -2 -2 -8 -15,5v -127 264 — 2023: 0 -0 -0 -0 -0 - -0 — Tot: 14 -1 -2 -2 -5

ITALY — **2** — **15,5m** — **16,3am** — **127 264**

3 år, brun hp v. Orecchietti e. Diana Dixi	A. Eggan	OA	01/09-03/5	2300	4	16,7a	18	173
v. Make it Happen (US)	E. Kristiansen	OA	14/09-04/4	2300	2	15,5	50	467
Arvid M. Hovstein /Leinstrand	A. Eggan	OA	29/09-02/12	2300	5	16,3a	18	259
OA **Atle Eggan (T) Arvid M. Hovsten**	A. Eggan	OA	11/10-05/10	2320	1	17,6	40	22
Blå m/hvit kile, gr/gul søm,rekl	A. Eggan	OA	04/11-06/5	2300	3	17,0a	18	246

3

2024: 20 -1 -2 -4 -7 -13,8a -78 500 — 2023: 25 -1 -0 -3 -11 -14,2a -68 971 — Tot: 77 -2 -3 -11 -7

SHOCKING LINE — **3** — **15,3k** — **13,8ak** — **211 912**

10 år, brun v v. Rite On Line e. Tamina Line	D. Dalen	BI	11/09-08/5	1609	2	13,8a	16	173
v. Tamin Sandy	D. Dalen	OA	22/09-03/8	2300	4	15,9a	14	56
Robert Larsen-Janne Merethe Kristoffersen	M. Samdal	OA	29/09-02/8	2300	3	16,2a	18	495
OA **Åsbjørn Tengsareid (T) Robert Larsen (A)**	D. Dalen	OA	04/10-06/4	1720	1	15,3	14	29
rød m/blå krage,belte,ermfelt + reklam	D. Dalen	OA	14/10-04/9	2300	6	17,3a	20	87

4

2024: 6 -1 -1 -2 -2 -15,6v -46 000 — 2023: 1 -0 -0 -0 -0 -17,5v -0 — Tot: 13 -5 -2 -2 -1

LUCIANO B.R. — **4** — **15,6m** — **16,1am** — **188 000**

5 år, brun v v. Orlando Vici e. Intrigue Hall	T. Mjøen	OA	05/08-08/9	2320	3	15,6	20	202
v. Conway Hall (CA)	T. Mjøen	OA	12/08-08/3	2300	1	17,5a	18	23
Stine Elvine Kvernberg-Stig Kristian Kvernberg	T. Mjøen	OA	01/09-06/10	2300	6	17,0a	18	28
OA **Thomas Mjøen (A) Stine Elvine Kvernberg (A)**	T. Mjøen	OA	04/11-07/12	2300	3	16,1a	18	100
Hvit m/rødt sidef, belte & mansj, rekl	T. Mjøen	OA	17/11-07/9	2300	2	16,9a	18	204

5

2024: 14 -1 -3 -2 -5 -12,3a -91 000 — 2023: 13 -3 -3 -0 -4 -16,1a -82 000 — Tot: 31 -4 -6 -3 -6

MAMIE'S FUTURE — **5** — **19,2l** — **12,3ak** — **185 500**

5 år, mørkbr hp v. Orlando Vici e. Mamie's Mustique	O. Mikkelborg	BI	18/08-05/2	1609	1	12,3a	16	64
v. Alf Palema (US)	O. Mikkelborg	M	16/09-01/1	2140	3	16,8a	18	25
Kristian Skullerud-Stine Nordby	O. Østre	B	01/10-06/12	2100	4	14,8a	30	420
BI **Per Oleg Midtfjeld (T) Kristian Skullerud**	O. Østre	B	12/10-01/3	2100	4	15,2a	40	104
Hvit,rødt sk.stk,blå erm/rød mansj,rek	O. Østre	BI	15/11-03/7	2120	-	dg	20	69

6

2024: 11 -3 -1 -0 -5 -14,4a -79 095 — 2023: 11 -4 -0 -0 -5 -14,2a -75 500 — Tot: 28 -9 -3 -1 -2

SAGA KROBAK — **6** — **16,1k** — **14,2ak** — **199 411**

6 år, rød hp v. Michael's Turn e. Aqua Symphony	E. Høitomt	OA	14/09-05/3	1800	6	15,4a	20	81
v. Chipmate (US)	D. Dalen	OA	29/09-02/2	2300	6	16,3a	18	91
Mona Losen /Trondheim	I. Melby	OA	14/10-02/9	2300	1	16,6a	20	282
OA **Dag-Sveinung Dalen (T) Vegard Lundstrøm Wolden (T)**	D. Dalen	OA	04/11-07/6	2300	1	15,9a	18	25
Svart m/rød og hvit skldklaff. rekl.	I. Melby	OA	17/11-07/12	2300	4	17,0a	18	110

7

2024: 11 -3 -2 -0 -3 -15,1v -110 000 — 2023: 12 -1 -1 -3 -4 -17,2a -47 022 — Tot: 25 -4 -3 -3 -3

SWISH — **7** — **15,1m** — **15,2am** — **164 522**

5 år, mørkrød v v. Nu Pagadi e. Justeens Double	T. Solberg	OA	14/09-04/7	2320	4	15,1	50	230
v. Ilooklikemymom (US)	D. Dalen	OA	22/09-02/5	2300	1	15,2a	18	41
Bjarte Kulseth-Nina Mari Kulseth	D. Dalen	B	12/10-09/5	2640	2	16,3 g	60	63
OA **Arve Sjoner (T) Bjarte Kulseth**	D. Dalen	OA	04/11-06/9	2300	1	16,5a	18	16
blå m/reklame på sv. stolpe	A. Sjoner	OA	17/11-07/6	2300	-	dg a	18	21

8

2024: 7 -3 -3 -0 -1 -14,3a -121 633 — 2023: 9 -0 -0 -2 -6 -14,8a -82 500 — Tot: 16 -3 -3 -2 -1

MILLTHALIA — **8** — **18,8m** — **14,3am** — **204 133**

4 år, mørkbr hp v. Maharajah e. Thai Monroe	E. Høitomt	J	13/02-05/11	2100	1	16,3a	24	16
v. Kadabra (US)	E. Høitomt	B	16/03-03/10	2100	2	16,6a	30	33
Team Millthalia	P. Midtfjeld	B	01/10-06/11	2100	6	15,2a	30	154
BI **Eirik Høitomt (T) Kjetil Helgestad (T)**	E. Høitomt	B	12/10-01/2	2100	2	14,3a	40	26
Hvit m/brunt sk.stk. & ermer, rekl.	P. Midtfjeld	BI	08/11-06/6	2100	2	15,0a	22	73

VARIG ORKLA ARENA

Forts. neste

	2024: 14 -4 -1 -1 -5 -14,5a -133 764	2023: 7 -0 -1 -2 -3 -16,6a -43 818					Tot: 21 -4 -2 -3 -3		
	M.H. CASH ING	**9**	**17,0m**		**14,5am**			**177**	**582**
9	4 år, brun h v. Hard Cash e. Seaborn Simona	S. Rishovd	AR	05/07-03/11	2100	2	16,7ag	0	21
	v. Super News (US)	G. Antonsen	M	27/07-07/11	2140	4	14,9a	60	119
	Henrik Glimo Hansen-Elin Olsson Antonsen	G. Antonsen	B	21/08-09/5	2600	0	br a	40	723
MO	**Gøran Antonsen (T)**	G. Antonsen	B	29/10-08/3	2100	3	14,5a	40	232
	hvit m/rødt sk.stk/man.sort erm, rekl.	G. Antonsen	K	09/11-04/11	2100	4	17,0a	40	102
	2024: 10 -2 -4 -1 -2 -15,0a -137 341	2023: 5 -2 -1 -0 -2 -15,9a -67 000					Tot: 15 -4 -5 -1 -2		
	MONI U.S.A.	**10**	**15,8m**		**15,0am**			**204**	**341**
10	4 år, svart h v. Born in the U.S.A. e. Moni Paris	E. Rennesvik	OA	22/06-08/2	3400	0	18,3 g	250	299
	v. Ready Cash (FR)	J. Lyng	OA	14/07-05/1	2300	2	16,7a	20	20
	Jan Lyng /Levanger	J. Lyng	OA	05/08-08/8	2320	6	15,8	20	14
OA	**Jan Lyng (A)**	D. Dalen	B	21/08-06/3	2600	2	16,8a	40	327
	Burgunder m/mørkblå V & ermstripe	J. Lyng	OA	17/11-07/10	2300	1	16,7a	18	53
	2024: 10 -0 -2 -3 -4 -14,2a -66 616	2023: 11 -0 -0 -2 -6 -14,5a -79 500					Tot: 21 -0 -2 -5 -2		
	TROUVILLE ROYAL	**11**	**17,0l**		**14,2am**			**146**	**116**
11	4 år, mørkbr hp v. Maharajah e. Olympia Royal	O. Østre	M	16/09-01/6	2140	2	16,6a	18	38
	v. Great Challenger (US)	O. Østre	ÅR	27/09-04/8	2160	5	17,4 g	0	124
	Kristian Skullerud /Lillehammer	O. Østre	B	12/10-09/6	2640	5	17,0	60	473
BI	**Ole Johan Østre (T) Kristian Skullerud**	O. Østre	B	05/11-01/3	2100	2	14,2a	20	187
	Blå, m.blå ermer, sølv/hvit søm, rekl.	O. Østre	BI	15/11-06/11	2100	3	15,2a	18	88
	2024: 10 -1 -4 -0 -3 -15,1a -65 500	2023: 13 -0 -2 -2 -6 -14,7a -52 471					Tot: 29 -3 -7 -2 -4		
	WICKET SURFACE	**12**	**16,2m**		**14,7ak**			**181**	**971**
12	5 år, mørkbr v v. Wishing Stone e. Demi Delicious	E. Kristiansen	OA	19/05-03/9	2320	5	16,5	18	449
	v. Orlando Vici (FR)	Å. Tengsareid	OA	21/06-04/11	1800	2	15,1a	24	191
	Sture Grindflaten-Gyri Heien	D. Dalen	OA	12/08-08/2	2300	2	17,7a	18	42
OA	**Boye Ølstøren (A) Sture Grindflaten**	D. Dalen	OA	01/09-06/8	2300	2	16,7a	18	62
	Blågrå m/hvite stolper og brystp.Rekla	D. Dalen	OA	14/09-05/2	1800	7	15,5a	20	43

Rangering: 5-8-10 outs. 7

Kvål Travlag presenterer Bjørn Garbergs Æresløp, og leverer løpets gavepremier

VARIG ORKLA
ARENA

Start ca. kl. 17.15

10. LØP

Formrader **5** siste starter

V75-7
V4-4
DD-2

HOPPEDIVISJONEN - TRAVAVL.NO (KVAL. 7 AV 8)
Varmblods
For 3-14-årige norskfødte hopper høyest 1.300.000 kr. Også for 3-14-årige norskregistrerte hopper høyest 1.300.000 kr.
2300 m. Tillegg 20 m. ved vunnet 425.001 kr., 40 m. ved 950.001 kr.
Premier: 60.000-30.000-20.000-12.000-8.000-(5.000) kr.

Rosa

Vinner	Tvilling	Trippel	Plass

2024: 11 -1 -1 -2 -2 -13,6a -49 606 — 2023: 17 -0 -1 -2 -5 -14,8a -39 011 — Tot: 88 -6 -9 -10 -4

1 N.Y. ROYAL FLUSH — **2300 1** — **15,6l** — **13,5ak** — **301 860**

9 år, brun hp v. Rieussec e. Etincelle	V. Hop	OA	21/06-02/11	1800	3	14,8a	24	152
v. Defi d'Aunou (FR)	T. Indrebø	OA	29/07-07/9	1800	-	dg a	22	280
Robert Larsen-Janne Merethe Kristoffersen	R. Larsen	OA	19/08-08/10	1800	6	14,6a	20	219
OA **Robert Larsen (A)**	R. Larsen	OA	22/09-09/5	2900	3	16,0a	24	177
Svart m/oransje stjerner, mansj, belte	R. Larsen	OA	04/10-03/1	1200	0	13,6a	20	62

2024: 19 -3 -1 -2 -7 -12,3a -80 750 — 2023: 17 -4 -2 -2 -1 -14,2a -92 932 — Tot: 70 -14 -7 -5 -5

2 ONE FOR THE MONEY — **2** — **14,8k** — **14,2ak** — **368 178**

6 år, brun hp v. Nu Pagadi e. Kalimera One	T. Mjøen	OA	05/08-07/6	1800	5	15,6a	20	65
v. Adams Hall (US)	I. Melby	SD	24/08-05/6	1720	3	16,2	5	PK
Toril Aune Breimo-Arve Breimo	T. Mjøen	OA	01/09-07/3	2300	0	17,0a	18	355
OA **Thomas Mjøen (A) Toril Aune Breimo**	T. Mjøen	OA	04/10-03/2	1200	1	12,3a	20	51
Hvit m/rødt sidef, belte & mansj, rekl	M. Mjøen	OA	14/10-05/2	2300	0	16,8a	20	190

2024: 20 -2 -5 -1 -7 -14,1a -161 622 — 2023: 16 -4 -2 -2 -4 -13,9a -207 253 — Tot: 40 -6 -7 -3 -5

3 BANGLES (S) — **3** — **15,9k** — **13,9ak** — **374 601**

5 år, brun hp v. Djali Boko e. Daytona	H. Holm	OA	14/09-07/6	1800	5	14,1a	60	268
v. Dream Vacation (US)	M. Lilius	ØS	04/10-10/7	2140	6	15,8a	0	64
Stall Bangles	I. Melby	OA	14/10-05/1	2300	7	16,5a	20	101
OA **Åsbjørn Tengsareid (T) Vegard Lundstrøm Wolden (T)**	Ö. Kihlström	BE	09/11-08/6	2140	0	br g	0	324
rød m/blå krage,belte,ermfelt + reklam	D. Dalen	OA	17/11-02/9	2300	1	16,1a	18	30

2024: 14 -6 -1 -3 -1 -12,5a -216 686 — 2023: 14 -5 -1 -1 -1 -13,4a -143 000 — Tot: 37 -14 -2 -4 -0

4 GEJST (DK) — **4** — **13,9m** — **12,5ak** — **401 329**

6 år, brun hp v. Traders e. Bet You Shadow	E. Høitomt	BI	29/08-06/12	2100	3	15,1a	18	24
v. The Liquidator* (US)	E. Høitomt	B	10/09-05/4	1609	1	12,5a	40	24
Stall Boston	E. Høitomt	FÆ	21/09-10/8	2140	0	13,9	0	214
BI **Ole Johan Østre (T) Kjetil Helgestad (T)**	E. Høitomt	B	08/10-06/1	2100	1	15,3a	30	15
Blå, m.blå ermer, sølv/hvit søm, rekl.	P. Midtfjeld	B	02/11-11/2	2600	0	15,3a	150	701

2024: 18 -0 -0 -0 -10 -13,5a -31 563 — 2023: 19 -1 -1 -0 -6 -14,5a -48 000 — Tot: 80 -2 -7 -2 -5

5 GAIA BARSK — **5** — **15,6m** — **13,1ak** — **324 621**

8 år, mørkbr hp v. Orlando Vici e. Exercise To Go	E. Brækken	BI	18/08-05/3	1609	4	13,5a	16	516
v. Muscles Yankee (US)	E. Brækken	OA	01/09-07/10	2300	7	16,3a	18	1073
Hans Leknes /Trondheim	I. Melby	OA	22/09-05/4	2300	0	18,3	14	243
OA **Martin Berg Samdal (A) Rune Haugen (T)**	M. Samdal	OA	11/10-06/7	2320	0	19,8	18	177
Svart m/røde ermer. Reklame.	E. Brækken	OA	10/11-02/8	2320	0	17,1	18	115

2024: 17 -3 -2 -2 -6 -11,5a -161 032 — 2023: 12 -1 -2 -2 -2 -12,5a -126 430 — Tot: 53 -7 -7 -10 -9

6 ZAKIRA — **2320 1** — **16,3m** — **11,5ak** — **525 462**

6 år, mørkbr hp v. Ens Snapshot e. The Face	E. Høitomt	BI	09/07-05/7	2100	4	14,4a	30	84
v. Revenue (S)	E. Høitomt	M	30/09-03/4	1640	5	13,7a	22	68
Stall d'Estino	E. Høitomt	BT	05/10-08/9	2120	4	16,8	20	63
BI **Per Oleg Midtfjeld (T) Kjetil Helgestad (T)**	E. Høitomt	BI	18/10-03/1	2100	3	15,3a	20	164
Hvit,rødt sk.stk,blå erm/rød mansj,rek	D. Dalen	K	09/11-06/6	1700	0	16,2ag	60	129

2024: 6 -2 -0 -1 -2 -13,1a -78 532 — 2023: 8 -2 -1 -1 -2 -12,0a -482 363 — Tot: 17 -6 -2 -2 -2

7 LAUREEN B.R. — **2** — **13,9m** — **12,0am** — **638 895**

5 år, brun hp v. Nuncio e. Tuscan Red	E. Adielsson	ØS	08/06-04/6	2660	0	15,5	0	264
v. Striking Sahbra (US)	D. Dalen	OA	22/06-08/9	3420	6	16,4	250	189
Stall Dix	D. Dalen	OA	01/07-04/4	2300	4	15,2a	20	33
OA **Dag-Sveinung Dalen (T) Edvard Ølstøren**	D. Dalen	OA	22/07-03/8	1800	3	13,1a	24	22
Svart m/rød og hvit skldklaff. rekl.	D. Dalen	OA	05/08-03/1	2300	1	13,9	24	16

2024: 10 -4 -3 -1 -1 -11,6a -706 317 — 2023: 4 -1 -1 -0 -0 -16,6a -44 000 — Tot: 14 -5 -4 -1 -0

8 MONALISA B.R. — **3** — **18,6l** — **11,6ak** — **750 317**

4 år, brun hp v. Readly Express e. Escada B.R.	E. Høitomt	BI	02/08-06/5	2100	-	dg a	60	20
v. Credit Winner (US)	E. Høitomt	B	21/08-05/10	2100	1	13,2a	40	14
Stall Monalisa B.R.	E. Høitomt	B	07/09-09/3	2100	2	12,9a	850	44
JA **Eirik Høitomt (T) Thor Borg (T)**	E. Høitomt	Å	28/09-10/12	2640	5	13,9a	0	76
Hvit m/brunt sk.stk. & ermer, rekl.	E. Høitomt	B	02/11-11/11	2600	3	14,6a	150	109

VARIG ORKLA ARENA

Forts. neste

	2024: 19 -1 -1 -3 -10 -13,7a -84 764	2023: 21 -4 -4 -0 -6 -13,5a -166 834						Tot: 137 -24 -21 -9 -18		
	ACERS FANTASY	**4**	**13,9m**		**11,8ak**				**927**	**160**
9	9 år, mørkbr hp v. Marion Montana e. Thai Fantasy	O. Kjøsnes	SD	24/08-05/7	1740	4	15,5		5	PK
	v. Biesolo (FR)	V. Bugge	OA	01/09-01/3	1800	4	13,7a		22	298
	Trude Pettersen /Bjugn	A. Sjoner	RI	15/09-03/5	1740	3	15,2		5	PK
OA	**Veronika Bugge (T) Bent Pettersen**	L. Trudvang	BI	07/10-04/6m	1609	3	ng2 a		18	190
	Blå, grått skstk & V, hvit kile,rekl.	N. Stene	OA	10/11-08/12m	2360	6	18,0		18	116
	2024: 15 -2 -3 -2 -6 -12,5a -119 000	2023: 9 -3 -2 -0 -2 -13,2a -102 000						Tot: 45 -11 -5 -7 -6		
	LET ME GO	**5**	**15,6m**		**13,2ak**				**459**	**500**
10	6 år, brun hp v. Nu Pagadi e. Exercise To Go	A. Sjoner	OA	14/09-10/12	2320	7	15,9		80	1284
	v. Muscles Yankee (US)	A. Sjoner	OA	22/09-07/10	2300	1	14,2a		20	425
	Ole Standahl-Turid Hegge	A. Sjoner	OA	04/10-03/3	1200	2	12,5a		20	26
OA	**Arve Sjoner (T) Ole Standahl**	A. Sjoner	OA	20/10-06/10	2340	1	17,0		22	35
	blå m/reklame på sv. stolpe	A. Sjoner	B	02/11-06/9	2100	7	14,3a		110	654
	2024: 23 -3 -2 -4 -8 -12,8a -188 296	2023: 29 -4 -6 -4 -8 -12,8a -195 086						Tot: 117 -21 -18 -14 -11		
	PANAMA RAGS	**6**	**14,7m**		**12,5ak**				**865**	**451**
11	9 år, rød hp v. Revenue e. Julia Rags	E. Brækken	OA	29/09-10/6	1720	0	18,2 g		22	29
	v. Super Arnie (US)	E. Brækken	OA	04/10-10/6	2300	3	15,1a		22	144
	Stall Rags Travhester /Melhus	B. Ølstøren	OA	11/10-08/7	1800	2	14,6a		20	61
OA	**Noralf P. Brækken (T)**	E. Brækken	ØS	25/10-09/10	2640	3	14,8a		0	361
	Rød m/blå sideflt.,svart skulder,rekla	E. Brækken	OA	10/11-10/6	2320	4	15,9		20	44
	2024: 19 -2 -2 -2 -8 -13,3a -141 933	2023: 20 -4 -4 -1 -6 -13,9a -187 830						Tot: 54 -9 -8 -3 -10		
	EVITA JACASE	**7**	**15,0m**		**13,9am**				**455**	**699**
12	5 år, lysbrun hp v. Evil Enok M.E. e. Diana Jacase	N. Brækken	OA	22/09-07/5	2300	3	14,5a		20	192
	v. Tamin Sandy	N. Brækken	OA	04/10-03/4	1200	4	13,3a		20	191
	Jan Olav Dahlø-Birgit Venn	N. Brækken	OA	14/10-05/6	2300	0	17,0a		20	212
OA	**Atle Solhus (T) Noralf P. Brækken (T)**	N. Brækken	ØS	25/10-06/15	2140	2	15,0a		0	399
	grønn m/lilla kvadrater	N. Brækken	OA	04/11-09/5	2300	2	15,8a		18	60
	2024: 14 -5 -4 -1 -2 -12,3a -353 359	2023: 12 -3 -2 -2 -1 -13,0a -103 432						Tot: 48 -18 -9 -5 -5		
	CREEK'S NU LOVE	**2340 1**	**14,4k**		**11,0ak**				**1 272**	**944**
13	6 år, mellomrød hp v. Nu Pagadi e. Creek's Tamina	A. Berg-Almaas	OA	22/06-05/8m	1800	2	13,3a		50	46
	v. Tamin Sandy	D. Dalen	OA	07/07-10/3	2320	2	15,6		24	26
	Håkon Magnus Berg-Christiansen-Anne Mette Berg-Christiansen	D. Dalen	OA	14/07-08/8	2300	1	14,6a		20	37
OA	**Jomar Blekkan (T) Håkon Magnus Christiansen**	D. Dalen	BI	03/08-03/1	2100	6	13,6a		250	169
	Blå med reklame.	D. Dalen	OA	17/11-08/5	2300	0	16,2a		18	24

Rangering: 8-4-7 outs. 11

TRAVAVL.NO

Banerekorder for ponnier

VARIG ORKLA
ARENA

KATEGORI A			
Hoppe 3 år	Roshems Rosalind	2.41,8	2024
Hoppe 4 år	Moonlight Serenade	2.50,1	2024
Hoppe 5 år	Træthaugs Waiana	3.52,7	2023
Hoppe 6 år og eldre	Luffsan	2.16,3	2022
Hingst/Vallak 3 år	King Triton	2.47,4	2023
Hingst/Vallak 4 år	King Troton	2.47,3	2024
Hingst/Vallak 5 år	Gårder´s Picasso	2.31,2	2022
Hingst/Vallak 6 år og eldre	Skorpan C.C.	2.10,1	2023
KATEGORI B			
Hoppe 3 år	H.G. Dotter	2.38,1	2024
Hoppe 4 år	Stenbydal´s Lillja	2.02,9	2023
Hoppe 5 år	Annifrid	2.36,8	2024
Hoppe 6 år og eldre	Smedens Nirvana	1.46,0	2023
Hingst/Vallak 3 år	Mirage	2.09,3	2024
Hingst/Vallak 4 år	Mercedez P.D.	2.11,8	2024
Hingst/Vallak 5 år	Klöver Kung	2.00,2	2023
Hingst/Vallak 6 år og eldre	Pros Maserati	1.41,7	2023
KATEGORI C			
Hingst/Vallak 6 år og eldre	L.A. Knock Out	1.36,7	2023
KATEGORI D			
-			

Kategori C er det kun rekord for eldre hingster/vallaker. Det er ingen banerekord i Kategori D

Informasjon hesteeiere, kusker og ryttere

Nettside: www.varigorklaarena.no

Åpningstid Vekta/nr utdeling: 2 timer før første løp

Strykninger: Mandag - fredag kl 08- 17: 22 95 65 00
Lørdag/søndag ved løpsdag på helg 73 91 70 00 eller 988 38 684.
Etter løpsdagens start skal strykninger meddeles steveveterinær.

Prøvestart: Skal foretas i tilnærmet konkurransefart forbi stedet der stevneveterinær befinner seg på oppløpssiden. Prøvestart skal avlegges mellom 5 og 2 minutter innen start.

Husk skvettskjermer! Skvettskjermer skal brukes ved behov. Dette opplyses av løpsleder før eller under stevnet. Manglende bruk vil føre til bøtelegging.

Endring av sko- og vogninfo: Skal meddels Vekta senest 15 min innen start 1. løp. Dersom det etter oppvarming anses uforsvarlig å kjøre med amerikaner-vogn og/eller sko for hest som er innmeldt slik, tillates dette endret frem til hesten ankommer løpsbanen for prøvestart eller defilering i det løpet den skal starte.

Boksønsker/overnatting: Meddeles på e-post til firmapost.voa@travsport.no eller ring 73 91 70 00 senest dagen etter starterklæring.

Hurtigkjøring på løpsdager: Kan foregå frem til første løpsaktivitet start (mønstrings/prøve/ponniløp), dersom ikke annet er meddelt. All hurtigkjøring på løpsdager varsles på e-post til firmapost.voa@travsport.no eller telefon 73 91 70 00 senest dagen etter starterklæring.
Ingen hurtigkjøring på V75-lørdager!

Seiersseremoni etter alle løp på scene inne i restauranten.

Nummerskilt leveres rengjort i Vekta snarest mulig etter løpet hesten har deltatt i. Ikke rengjorte nummerskilt blir bøtelagt.

Rengjøring av stallbokser. Stallbokser skal rengjøres etter endt bruk. All flis, hestemøkk, urin og förrester skal fjernes. Bokser som blir forlatt uten å være tilstrekkelig rengjort, faktureres ansvarlig trener med kr 500,-.

Vinnerbilde: Alle seirende hester får vinnerbilde tilsendt fra Varig Orkla Arena.

Sikkerhetsbestemmelser:
Ved all kjøring/ridning med hest/ponni innenfor trav-banens område er kjører/rytter påbudt og ha godkjent og fastspent hjelm. Bestemmelsen gjelder også personer som sitter på med kjørere/arbeidere med hest i banen. Kjører/rytter skal ha godkjent sikkerhest-vest i løp. All kjøring/ridning på indre bane skal foregå høyre om. Senere enn to timer før stevnestart skal all kjøring/ridning i løpsbanen foregå venstre om.

Vi minner om at:
- Hestepass og Helsekort skal være med hesten når den starter
-Treningslistene skal til enhver tid være oppdatert
Uanmeldte kontroller vedr. dette må påberegnes

Hovslager: Jarle Morten Sørmo, tlf 904 02 146

H-sport Fannrem: tlf 904 14 598

Startvognprøve: 13.15

Stevneveterinær: Bredo Furnes tlf 412 23 354
Tonje Ree Asbøll tlf 994 17 117

Veterinærvakt: Ola Martin Foss, tlf. 911 87 191

Velkommen til

VARIG ORKLA ARENA

Løpsdagskalender 2025

Januar

Tirsdag 7. jan	V75X
Torsdag 16. jan	V65
Lørdag 25. jan	V75 SS

Februar

Søndag 2. feb	V65
Mandag 10. feb	V65
Tirsdag 18. feb	V75X
Mandag 24. feb	V65

Mars

Søndag 2. mar	V65
Søndag 9. mar	V65
Lørdag 22. mar	V75 SS
Mandag 31. mar	V65

April

Tirsdag 8. apr	V75X
Mandag 14. apr	V65
Søndag 20. apr	V65
Søndag 27. apr	V65

Mai

Mandag 5. mai	V65
Søndag 11. mai	V65
Mandag 19. mai	V65
Mandag 26. mai	V65

Juni

Søndag 1. juni	Nossum
Søndag 8. juni	V65
Fredag 13. jun	V65
Fredag 20. jun	V65
Lørdag 21. jun	V75

Juli

Tirsdag 1. jul	V75X
Søndag 06. jul	V65
Søndag 13. jul	V65
Mandag 21.jul	V65

August

Søndag 3. aug	V65
Søndag 10. aug	V65
Lørdag 16. aug	V75 SS
Mandag 25. aug	V65

September

Mandag 1. sept	V65
Onsdag 10. sept	V65
Tirsdag 16. sept	V75X
Mandag 22. sept	V65
Søndag 28. sept	V65

Oktober

Søndag 5. okt	V65
Mandag 13. okt	V5 FL
Fredag 17. okt	V65
Mandag 27. okt	V65

November

Søndag 2.nov	V65
Søndag 9. nov	V65
Søndag 16. nov	V65
Lørdag 22. nov	V75

Desember

Mandag 1. des	V65
Mandag 8. des	V65
Søndag 14. des	V65
Lørdag 20. des	V75 SS
Lørdag 27. des	V65

Tegnforklaring:
V75X = V75 Xpress
V5 FL = Fransk lunsj
V75 SS = V75 Super Saturday
Nossum = Løpsdag på Nossum Travpark